

RESOLUCION No

005

02 AGO 2023

“Por medio de la cual se niega autorización a AGROASTILLEROS S.A.S. con identificación tributaria No. 900.777.694-0, para efectuar intervención forestal sobre árboles aislados en zona rural del municipio de La Jagua de Ibirico - Cesar”

El Técnico Operativo Coordinador del GIT para la Gestión en la Seccional de La Jagua de Ibirico de la Corporación Autónoma Regional del Cesar "CORPOCESAR", en ejercicio de sus funciones y de conformidad con lo dispuesto en la No. Resolución No 0269 del 28 de julio de 2023, emanada de la Dirección General de esta entidad y la resolución No. 0270 del 01 de junio del 2023, la resolución No. 0177 del 21 de abril de 2023, emanada de la Dirección general de esta entidad, en uso de sus funciones legales y estatutarias y,

CONSIDERANDO

Que AGROASTILLEROS S.A.S. con identificación tributaria No. 900.777.694-0 solicitó a Corpocesar autorización de aprovechamiento forestal por arboles aislados, con daños estructurales y presencia de plagas.

Que por mandato del Numeral 9 del Artículo 31 de la ley 99 de 1993, compete a las Corporaciones Autónomas Regionales, otorgar concesiones, permisos, autorizaciones y licencias ambientales requeridas por la ley para el uso, aprovechamiento o movilización de los recursos naturales renovables o para el desarrollo de actividades que afecten o puedan afectar el medio ambiente.

Que de conformidad con lo dispuesto en el Artículo 2.2.1.1.9.1. del decreto 1076 del 26 de mayo de 2015, (Decreto Único Reglamentario del Sector Ambiente y Desarrollo Sostenible) , **“ Cuando se quiera aprovechar árboles aislados de bosque natural ubicado en terrenos de dominio público o en predios de propiedad privada que se encuentren caídos o muertos por causas naturales, o que por razones de orden sanitario debidamente comprobadas requieren ser talados, se solicitará permiso o autorización ante la Corporación respectiva, la cual dará trámite prioritario a la solicitud..”**

Que a la luz de lo dispuesto en el artículo 2.2.1.1.9.2. del decreto en citas, **“Si se trata de árboles ubicados en predios de propiedad privada, la solicitud deberá ser presentada por el propietario, quien debe probar su calidad de tal, o por el tenedor con autorización del propietario. Si la solicitud es allegada por persona distinta al propietario alegando daño o peligro causado por árboles ubicados en predios vecinos, sólo se procederá a otorgar autorización para talarlos, previa decisión de autoridad competente para conocer esta clase de litigios”.**

Que este despacho inició el trámite administrativo ambiental y ordenó la correspondiente diligencia de inspección. Como resultado de dicha actividad se rindió informe técnico cuyos apartes principales son del siguiente tenor:

1. ANTECEDENTES

El presente informe se origina ante la solicitud allegada a la entidad con número de radicado 04718 de 16 de mayo de 2023, mediante Formato único de Solicitud de Aprovechamiento Forestal y Manejo Sostenible de flora Silvestre y Los Productos Forestales No Maderables Nuevo/Prorroga, AGROASTILLEROS S.A.S. con identificación tributaria N° 900.777.694-0, solicitó a Corpocesar autorización para realizar aprovechamiento forestal de árboles aislados localizados en zona rural, y quien expone de manera general lo siguiente: Solicita a Corpocesar emitir autorización para aprovechar doscientos ochenta (280) árboles de diferentes especies, por mal estado estructural y presencia de plagas.

En atención a lo ordenado mediante acto administrativo Auto No. 010 del 06 de junio de 2023, el Coordinador del GIT para la Gestión en la seccional de la Jagua de Ibirico, Ordena la práctica de diligencia de inspección técnica de árboles aislados, localizados en predio rural innominado ubicado sobre la margen izquierda de la vía que conduce de La Jagua de Ibirico a Rincón Hondo, 7 km después del corregimiento La Palmita, del municipio de La Jagua de Ibirico, con el objeto de establecer la

Continuación Resolución No 005 de 02 AGO 2023 Por medio de la cual se niega autorización a AGROASTILLEROS S.A.S. CON identificación tributaria No. 900.777.694-0, para efectuar intervención forestal sobre árboles aislados en zona rural del municipio de La Jagua de Ibirico - Cesar _____ 2

viabilidad de lo solicitado. La diligencia se programó para el día 29 de junio de 2023, se procedió en la fecha mencionada.

2. SITUACIÓN ENCONTRADA

Con el fin de verificar el estado actual de los árboles objeto de solicitud de tala, y, emitir concepto técnico frente al requerimiento de intervención forestal de árboles aislados dentro de la cobertura de bosque natural en terrenos de dominio privado, se designó a los Técnicos Operativos Obed Bayona Sánchez, Ingeniero Ambiental, y, Osvel Manuel Sierra Molina, Agroecólogo, para realizar la visita técnica. Durante el recorrido de la diligencia de inspección técnica de los árboles objeto de solicitud, la cual atendió la ingeniera Sandra Ramírez, y, Sergio Henríquez, asesora ambiental y director de obra, respectivamente, de AGROASTILLEROS, se encontró lo siguiente:

- Se observaron actividades con maquinaria amarilla y vehículos de volteo, en la extracción de suelo, para la construcción de un posible reservorio hídrico, con dimensiones extensas.
- Se evaluaron ciento setenta (170) árboles de diferentes especies en el área llamada por los usuarios como "área de inundación" de un proyecto donde posiblemente será construido un reservorio hídrico, dentro del área se observó una fuente hídrica intermitente e innominada, en esta zona de ronda hídrica se encontraron los árboles identificados en el inventario realizado por AGROASTILLEROS, con los números 47, 49, 50, 51, 52, 79, 80, 82, 83, 85, 92, 94, 96, 98, 99, 100, 101, 102, 103, 104, 106, 111, 112, 113, 114, 121, 122, 123, 127, 129, 130, 135, 136, 140, 141, 143, 144, igualmente en los números del 1 al 46, 48, 53 al 78, 81, 84, 86 al 91, 93, 95, 97, 105, 107 al 110, 115 al 120, 124 al 126, 128, 131 al 134, 137 al 139, 142, 145 al 170, no se encontraron daños estructurales, ni plagas que afecten el estado fitosanitario de los especímenes.
- Se evaluaron 110 árboles de diferentes especies en el área denominada por los usuarios, como "área de dique" alrededor de un posible reservorio hídrico que será construido en el lugar, se evidenciaron que los árboles identificados en el inventario realizado por AGROASTILLEROS, con los números, 2, 33, 42, 52, 54, 56, 58, 60, 62, 64, 66 al 72, 85, 86, 87, 91, 99, 101, 103 al 109, se encuentran fuera del área de intervención, sin afectaciones estructurales y plagas que puedan afectar el estado fitosanitario de los especímenes, igualmente, los números 1, 3 al 32, 34 al 41, 43 al 51, 53, 55, 57, 59, 61, 63, 65, 73 al 84, 88, 89, 92 al 98, 100, 102, 110, fueron intervenidos sin ninguna clase de permiso de aprovechamiento forestal, dentro de esta área, se observó una fuente hídrica intermitente, a la cual no se le respetó la ronda hídrica de mínimo 30 metros de lado y lado, a partir de su marea máxima.



Imagen 1. Área Forestal Intervenido, según inventario

www.corpocesar.gov.co

Km 2 vía La Paz. Lote 1 U.I.C Casa e' Campo. Frente a la feria ganadera
Valledupar-Cesar

Teléfonos +57- 5 5748960 - 018000915306

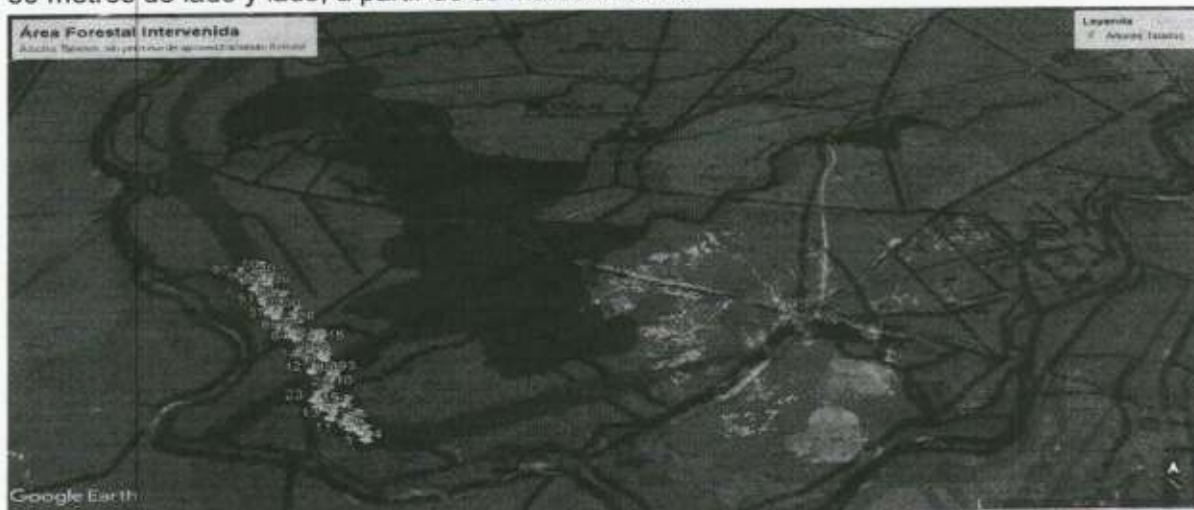
Continuación Resolución No **005** de **02 AGO 2023** Por medio de la cual se niega autorización a **AGROASTILLEROS S.A.S.** CON identificación tributaria No. 900.777.694-0, para efectuar intervención forestal sobre árboles aislados en zona rural del municipio de La Jagua de Ibirico - Cesar

3



Imagen 2. Área de Inundación, a intervenir



Imagen 3. Evaluación de árboles del área de inundación.

Continuación Resolución No 005 de 02 AGO 2023 Por medio de la cual se niega autorización a AGROASTILLEROS S.A.S. CON identificación tributaria No. 900.777.694-0, para efectuar intervención forestal sobre árboles aislados en zona rural del municipio de La Jagua de Ibirico - Cesar ----- 4

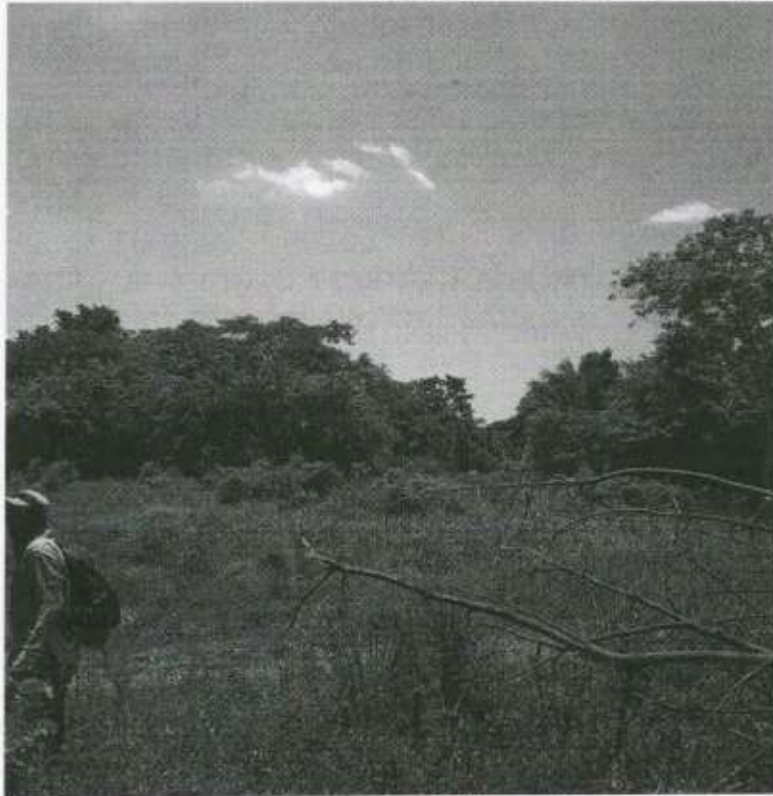

Imagen 4. Evaluación de árboles del área de inundación.



Imagen 5. Área de inundación, a intervenir.

Continuación Resolución No 005 de 02 AGO 2023 Por medio de la cual se niega autorización a AGROASTILLEROS S.A.S. CON identificación tributaria No. 900.777.694-0, para efectuar intervención forestal sobre árboles aislados en zona rural del municipio de La Jagua de Ibirico - Cesar _____ 5



Imagen 6. Área de inundación, a intervenir.



Imagen 7. Área dique, intervenida.

Continuación Resolución No 005 de 02 AGO 2023 Por medio de la cual se niega autorización a AGROASTILLEROS S.A.S. CON identificación tributaria No. 900.777.694-0, para efectuar intervención forestal sobre árboles aislados en zona rural del municipio de La Jagua de Ibirico - Cesar ----- 6



Imagen 8. Área dique, intervenida.

www.corpocesar.gov.co

Km 2 vía La Paz. Lote 1 U.I.C Casa e' Campo. Frente a la feria ganadera
Valledupar-Cesar

Teléfonos +57- 5 5748960 - 018000915306

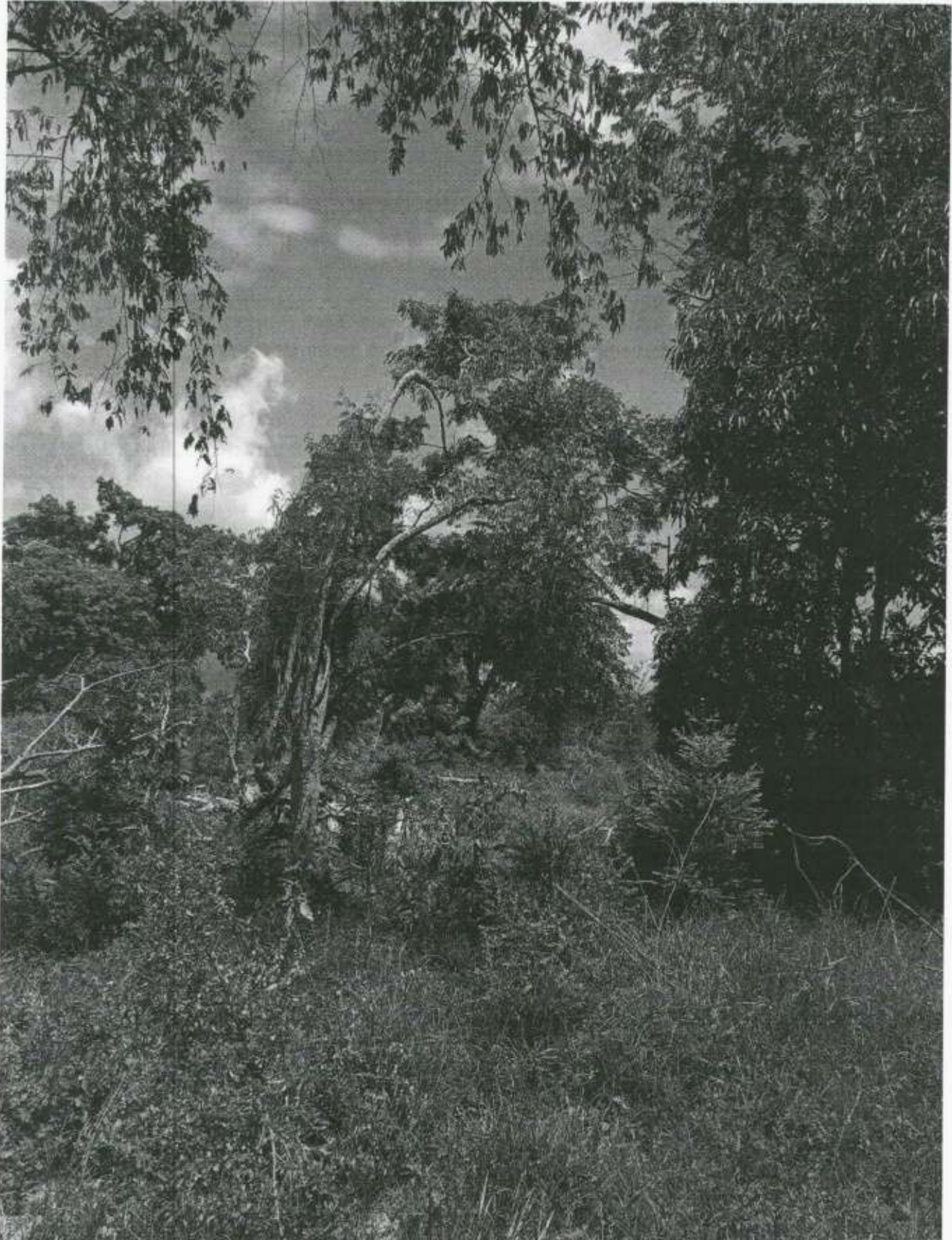
Continuación Resolución No 005 de 02 AGO 2023 Por medio de la cual se niega autorización a AGROASTILLEROS S.A.S. CON identificación tributaria No. 900.777.694-0, para efectuar intervención forestal sobre árboles aislados en zona rural del municipio de La Jagua de Ibirico - Cesar ----- 7



Imagen 9. Área dique, intervenida.



Imagen 10. Área dique, intervenida.

Continuación Resolución No 005 de 02 AGO 2023 Por medio de la cual se niega autorización a AGROASTILLEROS S.A.S. CON identificación tributaria No. 900.777.694-0, para efectuar intervención forestal sobre árboles aislados en zona rural del municipio de La Jagua de Ibirico - Cesar ----- 8



Imagen 11. Maquinaria Amarilla y vehículos de volteos en actividad.

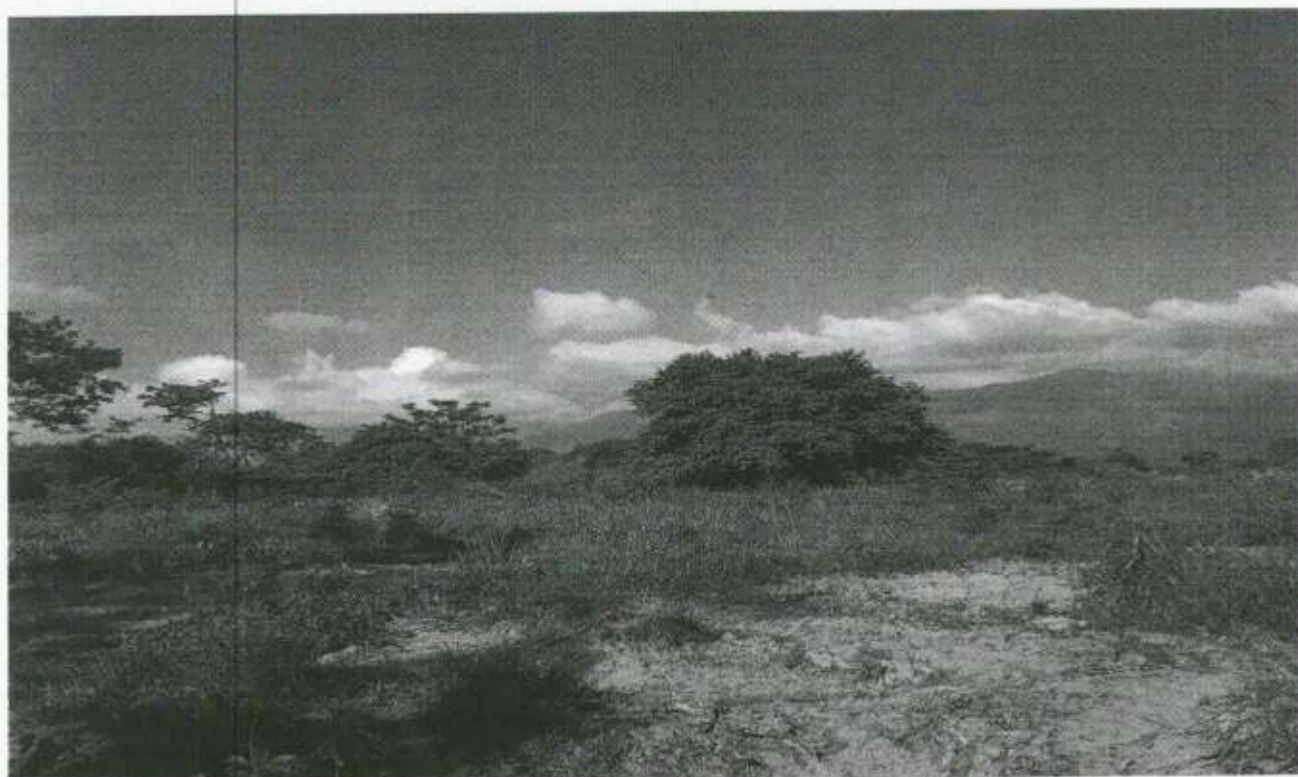

Imagen 12. Maquinaria Amarilla y vehículos de volteos en actividad.

Continuación Resolución No 005 de 02 AGO 2023 Por medio de la cual se niega autorización a **AGROASTILLEROS S.A.S. CON** identificación tributaria No. 900.777.694-0, para efectuar intervención forestal sobre árboles aislados en zona rural del municipio de La Jagua de Ibirico - Cesar _____ 9

Como se observa en las imagines anteriores, se evidencian las áreas a intervenir de acuerdo al objeto de solicitud, igualmente, se puede apreciar parte del área intervenida en la zona del dique, como también, la maquinaria amarilla y vehículos de volteo en actividades de excavación y remoción de suelo.

Tabla 1.- Especie y cálculo del volumen de los árboles a intervenir ubicado en La Hacienda Agroastilleros, vereda La Conquista de la Jagua de Ibirico – Cesar y coordenadas geográficas.

• **Árboles del área de inundación**

No. del árbol	Nombre común	Nombre Científico	Perímetro m.	Diámetro m.	Altura Total m.	Altura Comercial m	Área Basal m2	Volumen m3	N	W	Tratamiento a realizar
1	Camajón	<i>Sterculia apetala</i>	1,32	0,42	14	4,5	0,14	1,36	9°27'28,22"	73°22'24,7"	Erradicar
2	Aceituno	<i>Olea europaea</i>	1,26	0,40	14	3	0,13	1,24	9°27'28,0"	73°22'24,9"	Erradicar
3	Aguacatillo	<i>Persea caerulea</i>	2,20	0,70	10	1,5	0,39	2,70	9°27'27,9"	73°22'25,0"	Erradicar
4	Camajón	<i>Sterculia apetala</i>	0,94	0,30	13	2,5	0,07	0,64	9°27'27,7"	73°22'25,5"	Erradicar
5	Jobo	<i>Spondias mombin</i>	2,30	0,73	15	6	0,42	4,42	9°27'27,5"	73°22'26,0"	Erradicar
6	Tolua	<i>Pachira quinata</i>	1,41	0,45	14	2	0,16	1,55	9°27'27,6"	73°22'26,2"	Erradicar
7	Camajón	<i>Sterculia apetala</i>	1,57	0,50	12	8	0,20	1,65	9°27'27,5"	73°22'26,2"	Erradicar
8	Garcero	<i>Licania arborea</i>	1,26	0,40	13	5	0,13	1,15	9°27'27,0"	73°22'27,1"	Erradicar
9	Jobo	<i>Spondias mombin</i>	1,57	0,50	13	6	0,20	1,78	9°27'26,9"	73°22'27,1"	Erradicar
10	Guacimo	<i>Guazuma ulmifolia</i>	1,57	0,50	12	4,5	0,20	1,65	9°27'26,7"	73°22'27,6"	Erradicar
11	Jobo	<i>Spondias mombin</i>	2,51	0,80	16	6	0,50	5,62	9°27'26,7"	73°22'27,6"	Erradicar
12	Matarratón	<i>Glicidía sepium</i>	0,94	0,30	11	2	0,07	0,54	9°27'26,3"	73°22'26,5"	Erradicar
13	Guacimo	<i>Guazuma ulmifolia</i>	1,26	0,40	10	4	0,13	0,88	9°27'26,3"	73°22'28,4"	Erradicar
14	Algarrobito	<i>Samanea saman</i>	1,8	0,57	13	6	0,26	2,35	9°27'26,1"	73°22'28,9"	Erradicar
15	Matarratón	<i>Glicidía sepium</i>	1,57	0,50	11	2	0,20	1,51	9°27'26,3"	73°22'28,6"	Erradicar
16	Morito	<i>Plegadía falcinellus</i>	1,19	0,38	12	4,5	0,11	0,95	9°27'26,0"	73°22'28,9"	Erradicar
17	Totumo	<i>Crescentia cujete</i>	2,83	0,90	10	1	0,64	4,46	9°27'25,9"	73°22'29,1"	Erradicar
18	Guacimo	<i>Guazuma ulmifolia</i>	1,76	0,56	11	1,5	0,25	1,90	9°27'25,7"	73°22'29,5"	Erradicar
19	Neem	<i>Azadirachta indica</i>	1,57	0,50	12	2,5	0,20	1,65	9°27'26,0"	73°22'29,2"	Erradicar

Continuación Resolución No 005 de 02 AGO 2023 Por medio de la cual se niega autorización a **AGROASTILLEROS S.A.S. CON** identificación tributaria No. 900.777.694-0, para efectuar intervención forestal sobre árboles aislados en zona rural del municipio de La Jagua de Ibirico - Cesar ----- 10

20	Ceiba	Ceiba petandra	3,77	1,20	15	5	1,13	11,88	9°27'25,3"	73°22'30,9"	Erradicar
21	Caucho	Hevea brasillenses	2,2	0,70	13	4	0,39	3,50	9°27'23,0"	73°22'33,6"	Erradicar
22	Guacimo	<i>Guazuma ulmifolia</i>	0,94	0,30	13	2	0,07	0,64	9°27'21,1"	73°22'34,7"	Erradicar
23	Siete Cueros	<i>Tibouchina lepidota</i>	4,08	1,30	12	3	1,32	11,13	9°27'22,2"	73°22'33,9"	Erradicar
24	Camajón	<i>Sterculia apetala</i>	1,26	0,40	16	4	0,13	1,41	9°27'20,9"	73°22'35,0"	Erradicar
25	Aceituno	<i>Olea europaea</i>	1,26	0,40	12	1,6	0,13	1,06	9°27'21,1"	73°22'34,08"	Erradicar
26	Polvillo	<i>Handroanthus serratifolius</i>	0,94	0,30	15	4,2	0,07	0,74	9°27'20,8"	73°22'34,6"	Erradicar
27	Jobo	<i>Spondias mombin</i>	1,88	0,60	14	10	0,28	2,76	9°27'20,9"	73°22'34,09"	Erradicar
28	Orejero	<i>Enterolobium cyclocarpum</i>	1,26	0,40	15	5	0,13	1,33	9°27'19,9"	73°22'35,22"	Erradicar
29	Camajón	<i>Sterculia apetala</i>	2,2	0,70	15	6	0,39	4,04	9°27'19,1"	73°22'36,1"	Erradicar
30	Camajón	<i>Sterculia apetala</i>	0,94	0,30	14	6	0,07	0,69	9°27'18,8"	73°22'36,5"	Erradicar
31	Jobo	<i>Spondias mombin</i>	1,26	0,40	13	2,3	0,13	1,15	9°27'19,7"	73°22'36,0"	Erradicar
32	Algarrobillo	<i>Samanea saman</i>	1,26	0,40	15	3	0,13	1,33	9°27'18,5"	73°22'36,8"	Erradicar
33	Algarrobillo	<i>Samanea saman</i>	1,88	0,60	12	1,7	0,28	2,36	9°27'23,0"	73°22'35,9"	Erradicar
34	Orejero	<i>Enterolobium cyclocarpum</i>	2,2	0,70	16	4	0,39	4,31	9°27'20,7"	73°22'35,9"	Erradicar
35	Lechoso	<i>Brosimun utile</i>	2,2	0,70	10	1,8	0,39	2,70	9°27'23,1"	73°22'36,4"	Erradicar
36	Guacimo	<i>Guazuma ulmifolia</i>	1,26	0,40	14	2	0,13	1,24	9°27'23,0"	73°22'36,9"	Erradicar
37	Jobo	<i>Spondias mombin</i>	1,57	0,50	11	1,9	0,20	1,51	9°27'24,9"	73°22'36,0"	Erradicar
38	Orejero	<i>Enterolobium cyclocarpum</i>	0,94	0,30	13	4	0,07	0,64	9°27'25,6"	73°22'36,8"	Erradicar
39	Guacimo	<i>Guazuma ulmifolia</i>	1,26	0,40	13	2	0,13	1,15	9°27'25,4"	73°22'36,0"	Erradicar
40	Orejero	<i>Enterolobium cyclocarpum</i>	0,94	0,30	14	4	0,07	0,69	9°27'25,6"	73°22'36,8"	Erradicar
41	Algarrobillo	<i>Samanea saman</i>	2,5	0,80	14	0,7	0,50	4,87	9°27'25,9"	73°22'37,7"	Erradicar
42	Algarrobillo	<i>Samanea saman</i>	0,94	0,30	12	3,5	0,07	0,59	9°27'25,6"	73°22'37,6"	Erradicar
43	Jobo	<i>Spondias mombin</i>	1,26	0,40	14	6	0,13	1,24	9°27'26,2"	73°22'38,9"	Erradicar

Continuación Resolución No **005** de **02 AGO 2023** Por medio de la cual se niega autorización a **AGROASTILLEROS S.A.S. CON** identificación tributaria No. 900.777.694-0, para efectuar intervención forestal sobre árboles aislados en zona rural del municipio de La Jagua de Ibirico - Cesar ----- 11

44	Trebol	<i>Platymiscium pinnatum</i>	1,1	0,35	13	2	0,10	0,88	9°27'25,9"	73°22'36,0"	Erradicar
45	Jobo	<i>Spondias mombin</i>	3,77	1,20	13	2,1	1,13	10,29	9°27'27,0"	73°22'37,9"	Erradicar
46	Guacimo	<i>Guazuma ulmifolia</i>	1,14	0,36	14	2	0,10	1,01	9°27'26,2"	73°22'38,8"	Erradicar
47	Caracolí	<i>Anacardium excelsum</i>	1,88	0,60	15	10	0,28	2,95	9°27'27,9"	73°22'39,9"	Erradicar
48	Guacimo	<i>Guazuma ulmifolia</i>	1,26	0,40	14	2	0,13	1,24	9°27'27,1"	73°22'38,0"	Erradicar
49	Gusanero	<i>Astronium graveolens</i>	2,5	0,80	14	4,5	0,50	4,87	9°27'28,1"	73°22'40,6"	Erradicar
50	Guacimo	<i>Guazuma ulmifolia</i>	0,79	0,25	12	3	0,05	0,42	9°27'27,9"	73°22'40,1"	Erradicar
51	Higueron	<i>Ficus luschnathiana</i>	1,88	0,60	12	9	0,28	2,36	9°27'29,0"	73°22'37,7"	Erradicar
52	Higueron	<i>Ficus luschnathiana</i>	3,14	1,00	16	4	0,78	8,79	9°27'29,2"	73°22'37,3"	Erradicar
53	Guacimo	<i>Guazuma ulmifolia</i>	2,5	0,80	12	3,5	0,50	4,18	9°27'32,8"	73°22'31,6"	Erradicar
54	Algarrobillo	<i>Samanea saman</i>	2,2	0,70	13	3	0,39	3,50	9°27'33,7"	73°22'32,1"	Erradicar
55	Tolua	<i>Pachira quinata</i>	1,88	0,60	10	2,1	0,28	1,97	9°27'32,7"	73°22'31,6"	Erradicar
56	Algarrobillo	<i>Samanea saman</i>	3,14	1,00	14	10	0,78	7,69	9°27'33,6"	73°22'32,1"	Erradicar
57	Higueron	<i>Ficus luschnathiana</i>	2,5	0,80	14	3	0,50	4,87	9°27'32,6"	73°22'31,8"	Erradicar
58	Jobo	<i>Spondias mombin</i>	3,14	1,00	13	2,5	0,78	7,14	9°27'33,4"	73°22'32,0"	Erradicar
59	Higueron	<i>Ficus luschnathiana</i>	3,46	1,10	12	4	0,95	8,00	9°27'33,0"	73°22'31,2"	Erradicar
60	Tolua	<i>Pachira quinata</i>	3,46	1,10	14	10	0,95	9,34	9°27'32,8"	73°22'31,5"	Erradicar
61	Ceiba	<i>Ceiba petandra</i>	3,77	1,20	13	10	1,13	10,29	9°27'34,8"	73°22'31,8"	Erradicar
62	Tolua	<i>Pachira quinata</i>	2,5	0,80	15	2	0,50	5,22	9°27'33,0"	73°22'31,5"	Erradicar
63	Camajón	<i>Sterculia apetala</i>	4,4	1,40	15	12	1,54	16,18	9°27'34,8"	73°22'32,4"	Erradicar
64	Aceituno	<i>Olea europaea</i>	2,2	0,70	16	2,5	0,39	4,31	9°27'33,6"	73°22'30,6"	Erradicar
65	Matarraton	<i>Glicidid sepium</i>	1,57	0,50	10	1,5	0,20	1,37	9°27'34,6"	73°22'32,7"	Erradicar
66	Tolua	<i>Pachira quinata</i>	2,83	0,90	16	3,5	0,64	7,14	9°27'33,6"	73°22'32,4"	Erradicar
67	Mango	<i>Mangifera indica</i>	2,2	0,70	13	2	0,39	3,50	9°27'34,9"	73°22'33,0"	Erradicar

005

de 02 AGU 2023

Continuación Resolución No 005 de 02 AGU 2023 Por medio de la cual se niega autorización a **AGROASTILLEROS S.A.S. CON** identificación tributaria No. 900.777.694-0, para efectuar intervención forestal sobre árboles aislados en zona rural del municipio de La Jagua de Ibirico - Cesar

12

68	Guacimo	<i>Guazuma ulmifolia</i>	1,26	0,40	14	3	0,13	1,24	9°27'34,19"	73°22'32,5"	Erradicar
69	Mango	<i>Mangifera indica</i>	1,26	0,40	13	2,1	0,13	1,15	9°27'35,2"	73°22'33,2"	Erradicar
70	Mango	<i>Mangifera indica</i>	1,19	0,38	12	2,8	0,11	0,95	9°27'35,4"	73°22'32,7"	Erradicar
71	Mango	<i>Mangifera indica</i>	2,2	0,70	13	2	0,39	3,50	9°27'35,2"	73°22'33,2"	Erradicar
72	Jobo	<i>Spondias mombin</i>	3,14	1,00	16	6,5	0,78	8,79	9°27'35,6"	73°22'32,1"	Erradicar
73	Mango	<i>Mangifera indica</i>	3,46	1,10	10	1,7	0,95	6,67	9°27'36,0"	73°22'34,2"	Erradicar
74	Mango	<i>Mangifera indica</i>	3,46	1,10	16	3	0,95	10,67	9°27'35,5"	73°22'33,0"	Erradicar
75	Mango	<i>Mangifera indica</i>	2,83	0,90	13	1	0,64	5,80	9°27'36,0"	73°22'37,7"	Erradicar
76	Ciruela	<i>Prunus domestica</i>	3,14	1,00	13	3	0,78	7,14	9°27'35,9"	73°22'33,1"	Erradicar
77	Guacimo	<i>Guazuma ulmifolia</i>	2,51	0,80	12	1	0,50	4,21	9°27'35,9"	73°22'33,1"	Erradicar
78	Guacimo	<i>Guazuma ulmifolia</i>	1,57	0,50	14	3,5	0,20	1,92	9°27'35,4"	73°22'32,5"	Erradicar
79	Caracolí	<i>Anacardium excelsum</i>	2,2	0,70	14	8	0,39	3,77	9°27'30,8"	73°22'31,2"	Erradicar
80	Jobo	<i>Spondias mombin</i>	1,26	0,40	15	3	0,13	1,33	9°27'32,1"	73°22'28,2"	Erradicar
81	Tolua	<i>Pachira quinata</i>	2,2	0,70	15	1,8	0,39	4,04	9°27'35,6"	73°22'32,1"	Erradicar
82	Jobo	<i>Spondias mombin</i>	1,57	0,50	16	4	0,20	2,20	9°27'32,1"	73°22'28,1"	Erradicar
83	Siete Cueros	<i>Tibouchina lepidota</i>	1,26	0,40	12	9	0,13	1,06	9°27'32,3"	73°22'27,8"	Erradicar
84	Caracolí	<i>Anacardium excelsum</i>	1,26	0,40	15	8,5	0,13	1,33	9°27'32,8"	73°22'27,0"	Erradicar
85	Orejero	<i>Enterolobium cyclocarpum</i>	2,51	0,80	15	10	0,50	5,26	9°27'31,6"	73°22'27,6"	Erradicar
86	Morito	<i>Plegadia falcinellus</i>	2,51	0,80	16	1	0,50	5,62	9°27'32,7"	73°22'27,0"	Erradicar
87	Guaimaro	<i>Brosimum alicastrum</i>	3,14	1,00	14	8	0,78	7,69	9°27'32,1"	73°22'27,0"	Erradicar
88	Morito	<i>Plegadia falcinellus</i>	2,83	0,90	17	12	0,64	7,58	9°27'32,1"	73°22'25,9"	Erradicar
89	Jobo	<i>Spondias mombin</i>	2,51	0,80	12	6	0,50	4,21	9°27'32,0"	73°22'26,9"	Erradicar
90	Morito	<i>Plegadia falcinellus</i>	2,2	0,70	16	5	0,39	4,31	9°27'32,1"	73°22'24,5"	Erradicar
91	Caracolí	<i>Anacardium excelsum</i>	1,88	0,60	10	5	0,28	1,97	9°27'32,2"	73°22'26,8"	Erradicar

Continuación Resolución No **005** de **02 AGO 2023** Por medio de la cual se niega autorización a **AGROASTILLEROS S.A.S. CON** identificación tributaria No. 900.777.694-0, para efectuar intervención forestal sobre árboles aislados en zona rural del municipio de La Jagua de Ibirico - Cesar 13

92	Guaimaro	<i>Brosimum alicastrum</i>	1,57	0,50	17	10	0,20	2,33	9°27'31,0"	73°22'23,1"	Erradicar
93	Caracolí	<i>Anacardium excelsum</i>	1,88	0,60	12	6	0,28	2,36	9°27'32,3"	73°22'26,1"	Erradicar
94	Caracolí	<i>Anacardium excelsum</i>	1,26	0,40	16	3	0,13	1,41	9°27'30,1"	73°22'24,6"	Erradicar
95	Morito	<i>Plegadia falcinellus</i>	2,51	0,80	22	15	0,50	7,72	9°27'32,0"	73°22'25,7"	Erradicar
96	Caracolí	<i>Anacardium excelsum</i>	1,26	0,40	16	6	0,13	1,41	9°27'29,6"	73°22'25,4"	Erradicar
97	Caracolí	<i>Anacardium excelsum</i>	1,57	0,50	12	5	0,20	1,65	9°27'31,9"	73°22'25,6"	Erradicar
98	Camajón	<i>Sterculia apetala</i>	4,71	1,50	17	5	1,77	21,01	9°27'30,2"	73°22'26,0"	Erradicar
99	Caracolí	<i>Anacardium excelsum</i>	3,46	1,10	14	8	0,95	9,34	9°27'29,7"	73°22'24,8"	Erradicar
100	Morito	<i>Plegadia falcinellus</i>	2,2	0,70	17	4,5	0,39	4,58	9°27'30,4"	73°22'26,3"	Erradicar
101	Sangregado	<i>Croton coriaceus</i>	2,83	0,90	13	1	0,64	5,80	9°27'30,4"	73°22'26,4"	Erradicar
102	Caracolí	<i>Anacardium excelsum</i>	1,88	0,60	16	9	0,28	3,15	9°27'30,4"	73°22'26,5"	Erradicar
103	Caracolí	<i>Anacardium excelsum</i>	1,88	0,60	12	8	0,28	2,36	9°27'30,3"	73°22'26,8"	Erradicar
104	Camajón	<i>Sterculia apetala</i>	1,26	0,40	13	4	0,13	1,15	9°27'30,5"	73°22'26,9"	Erradicar
105	Corazón Fino	<i>Hibiscus splendens</i>	1,88	0,60	16	1,18	0,28	3,15	9°27'30,2"	73°22'29,1"	Erradicar
106	Caracolí	<i>Anacardium excelsum</i>	0,69	0,22	17	3	0,04	0,45	9°27'31,7"	73°22'30,2"	Erradicar
107	Tolua	<i>Pachira quinata</i>	4,71	1,50	17	1,5	1,77	21,01	9°27'32,51"	73°22'25,70"	Erradicar
108	Yarumo	<i>Cecropia peltata</i>	3,14	1,00	17	2,4	0,78	9,34	9°27'32,54"	73°22'25,8"	Erradicar
109	Yarumo	<i>Cecropia peltata</i>	1,26	0,40	14	1,5	0,13	1,24	9°27'29,58"	73°22'22,89"	Erradicar
110	Guacimo	<i>Guazuma ulmifolia</i>	3,77	1,20	18	5	1,13	14,25	9°27'29,80"	73°22'22,9"	Erradicar
111	Guacimo	<i>Guazuma ulmifolia</i>	3,14	1,00	17	3	0,78	9,34	9°27'30,56"	73°22'26,68"	Erradicar
112	Higueron	<i>Ficus luschnathiana</i>	1,88	0,60	11	1,5	0,28	2,17	9°27'30,76"	73°22'26,88"	Erradicar
113	Higueron	<i>Ficus luschnathiana</i>	1,23	0,39	13	1	0,12	1,10	9°27'30,24"	73°22'23,95"	Erradicar
114	Caracolí	<i>Anacardium excelsum</i>	0,94	0,30	14	1,7	0,07	0,69	9°27'30,44"	73°22'23,05"	Erradicar
115	Yarumo	<i>Cecropia peltata</i>	0,82	0,26	13	2	0,05	0,49	9°27'31,82"	73°22'23,87"	Erradicar

Continuación Resolución No **005** de **02 AGO 2023** Por medio de la cual se niega autorización a **AGROASTILLEROS S.A.S. CON** identificación tributaria No. 900.777.694-0, para efectuar intervención forestal sobre árboles aislados en zona rural del municipio de La Jagua de Ibirico - Cesar ----- 14

116	Yarumo	Cecropia peltata	0,94	0,30	15	2	0,07	0,74	9°27'28,52"	73°22'26,32"	Erradicar
117	Higueron	Ficus luschnathiana	0,63	0,20	15	2,3	0,03	0,33	9°27'29,79"	73°22'28,73"	Erradicar
118	Higueron	Ficus luschnathiana	0,79	0,25	13	1,6	0,05	0,45	9°27'29,58"	73°22'22,89"	Erradicar
119	Higueron	Ficus luschnathiana	0,94	0,30	13	1	0,07	0,64	9°27'30,48"	73°22'26,96"	Erradicar
120	Yarumo	Cecropia peltata	1,26	0,40	13	1	0,13	1,15	9°27'32,2"	73°22'27,76"	Erradicar
121	Yarumo	Cecropia peltata	0,94	0,30	13	1,2	0,07	0,64	9°27'30,39"	73°22'25,36"	Erradicar
122	Caracolí	Anacardium excelsum	1,57	0,50	14	2,3	0,20	1,92	9°27'29,55"	73°22'25,8"	Erradicar
123	Caracolí	Anacardium excelsum	1,57	0,50	14	2	0,20	1,92	9°27'30,6"	73°22'25,59"	Erradicar
124	Higueron	Ficus luschnathiana	0,94	0,30	12	1,5	0,07	0,59	9°27'31,9"	73°22'25,61"	Erradicar
125	Higueron	Ficus luschnathiana	0,79	0,25	12	1,2	0,05	0,42	9°27'29,26"	73°22'27,17"	Erradicar
126	Guacimo	Guazuma ulmifolia	2,2	0,70	12	2	0,39	3,24	9°27'30,82"	73°22'35,39"	Erradicar
127	Guacimo	Guazuma ulmifolia	0,94	0,30	11	1,5	0,07	0,54	9°27'28,84"	73°22'36,43"	Erradicar
128	Caracolí	Anacardium excelsum	1,57	0,50	13	1,9	0,20	1,78	9°27'31,31"	73°22'34,97"	Erradicar
129	Yarumo	Cecropia peltata	0,79	0,25	11	1,9	0,05	0,38	9°27'28,69"	73°22'39,41"	Erradicar
130	Yarumo	Cecropia peltata	0,79	0,25	12	1	0,05	0,42	9°27'30,81"	73°22'41,9"	Erradicar
131	Higueron	Ficus luschnathiana	0,94	0,30	12	1	0,07	0,59	9°27'30,15"	73°22'39,95"	Erradicar
132	Guacimo	Guazuma ulmifolia	0,94	0,30	13	1,9	0,07	0,64	9°27'31,03"	73°22'27,53"	Erradicar
133	Guacimo	Guazuma ulmifolia	0,94	0,30	14	1,5	0,07	0,69	9°27'29,71"	73°22'31,28"	Erradicar
134	Caracolí	Anacardium excelsum	0,94	0,30	13	1,5	0,07	0,64	9°27'31,83"	73°22'39,92"	Erradicar
135	Guacimo	Guazuma ulmifolia	1,88	0,60	13	1,5	0,28	2,56	9°27'28,66"	73°22'41,27"	Erradicar
136	Guacimo	Guazuma ulmifolia	3,14	1,00	14	1,7	0,78	7,69	9°27'28,39"	73°22'40,53"	Erradicar
137	Higueron	Ficus luschnathiana	1,26	0,40	13	1,7	0,13	1,15	9°27'32,37"	73°22'33,81"	Erradicar
138	Higueron	Ficus luschnathiana	2,2	0,70	15	1,3	0,39	4,04	9°27'32,8"	73°22'39,52"	Erradicar
139	Higueron	Ficus luschnathiana	3,14	1,00	15	1,5	0,78	8,24	9°27'33,11"	73°22'41,57"	Erradicar

Continuación Resolución No **005** de **02 AGO 2023** Por medio de la cual se niega autorización a **AGROASTILLEROS S.A.S. CON** identificación tributaria No. 900.777.694-0, para efectuar intervención forestal sobre árboles aislados en zona rural del municipio de La Jagua de Ibirico - Cesar

15

140	Higueron	<i>Ficus luschnathiana</i>	2,83	0,90	13	1,8	0,64	5,80	9°27'31,04"	73°22'32,77"	Erradicar
141	Yarumo	<i>Cecropia peltata</i>	1,26	0,40	14	5	0,13	1,24	9°27'29,47"	73°22'33,86"	Erradicar
142	Yarumo	<i>Cecropia peltata</i>	1,26	0,40	13	2	0,13	1,15	9°27'33,02"	73°22'41,71"	Erradicar
143	Guacimo	<i>Guazuma ulmifolia</i>	0,94	0,30	12	1,6	0,07	0,59	9°27'28,24"	73°22'38,22"	Erradicar
144	Guacimo	<i>Guazuma ulmifolia</i>	3,14	1,00	14	1,2	0,78	7,69	9°27'29,3"	73°22'36,03"	Erradicar
145	Caracolí	<i>Anacardium excelsum</i>	3,77	1,20	14	1,4	1,13	11,08	9°27'34,79"	73°22'38,66"	Erradicar
146	Mango	<i>Mangifera indica</i>	3,77	1,20	14	1,5	1,13	11,08	9°27'33,0"	73°22'33,3"	Erradicar
147	Orejero	<i>Enterolobium cyclocarpum</i>	1,16	0,37	13	8	0,11	0,97	9°27'33,1"	73°22'34,1"	Erradicar
148	Caracolí	<i>Anacardium excelsum</i>	1,26	0,40	13	3	0,13	1,15	9°27'33,1"	73°22'34,6"	Erradicar
149	Ceiba	<i>Ceiba petandra</i>	4,57	1,45	14	2,5	1,66	16,29	9°27'35,2"	73°22'35,1"	Erradicar
150	Jobo	<i>Spondias mombin</i>	2,2	0,70	14	1,5	0,39	3,77	9°27'33,6"	73°22'35,2"	Erradicar
151	Algarroblillo	<i>Samanea saman</i>	2,83	0,90	12	2	0,64	5,35	9°27'36,5"	73°22'37,7"	Erradicar
152	Higueron	<i>Ficus luschnathiana</i>	4,08	1,30	16	3,5	1,32	14,84	9°27'34,4"	73°22'35,7"	Erradicar
153	Jobo	<i>Spondias mombin</i>	1,88	0,60	13	7	0,28	2,56	9°27'37,4"	73°22'36,7"	Erradicar
154	Melina	<i>Gmelina arborea</i>	0,94	0,30	12	3	0,07	0,59	9°27'36,2"	73°22'36,6"	Erradicar
155	Guacimo	<i>Guazuma ulmifolia</i>	3,14	1,00	14	0,6	0,78	7,69	9°27'39,6"	73°22'38,3"	Erradicar
156	Caracolí	<i>Anacardium excelsum</i>	1,26	0,40	13	2,1	0,13	1,15	9°27'36,0"	73°22'37,1"	Erradicar
157	Yarumo	<i>Cecropia peltata</i>	1,57	0,50	10	7	0,20	1,37	9°27'39,6"	73°22'38,3"	Erradicar
158	Morito	<i>Plegadia falcinellus</i>	2,2	0,70	14	3,5	0,39	3,77	9°27'36,9"	73°22'37,4"	Erradicar
159	Yarumo	<i>Cecropia peltata</i>	1,41	0,45	13	6	0,16	1,44	9°27'39,4"	73°22'38,7"	Erradicar
160	Guacimo	<i>Guazuma ulmifolia</i>	2,51	0,80	13	2	0,50	4,56	9°27'37,0"	73°22'38,1"	Erradicar
161	Caracolí	<i>Anacardium excelsum</i>	1,57	0,50	14	2,5	0,20	1,92	9°27'37,4"	73°22'38,7"	Erradicar
162	Morito	<i>Plegadia falcinellus</i>	2,2	0,70	14	2,5	0,39	3,77	9°27'36,3"	73°22'31,0"	Erradicar
163	Caracolí	<i>Anacardium excelsum</i>	2,04	0,65	13	2	0,33	3,01	9°27'36,1"	73°22'31,7"	Erradicar

005 de 02 AGO 2023

Continuación Resolución No 005 de 02 AGO 2023 Por medio de la cual se niega autorización a AGROASTILLEROS S.A.S. CON identificación tributaria No. 900.777.694-0, para efectuar intervención forestal sobre árboles aislados en zona rural del municipio de La Jagua de Ibirico - Cesar _____ 16

164	Gusanero	Astronium graveolens	1,57	0,50	15	3,5	0,20	2,06	9°27'36,3"	73°22'39,4"	Erradicar
165	Caracolí	Anacardium excelsum	2,2	0,70	13	2	0,39	3,50	9°27'36,8"	73°22'39,1"	Erradicar
166	Polvillo	Handroanthus serratifolius	2,98	0,95	14	2,5	0,71	6,93	9°27'36,3"	73°22'39,4"	Erradicar
167	Caracolí	Anacardium excelsum	2,2	0,70	13	2	0,39	3,50	9°27'36,8"	73°22'39,1"	Erradicar
168	Jobo	Spondias mombin	2,51	0,80	15	3,8	0,50	5,26	9°27'36,5"	73°22'39,8"	Erradicar
169	Caracolí	Anacardium excelsum	1,57	0,50	15	4	0,20	2,06	9°27'36,2"	73°22'39,5"	Erradicar
170	Guacimo	Guazuma ulmifolia	1,26	0,40	13	3,5	0,13	1,15	9°27'36,8"	73°22'39,9"	Erradicar
VOLUMEN TOTAL ÁREA BASAL ÁRBOLES A ERRADICAR (m2)							64,58				
VOLUMEN TOTAL ÁREA BASAL ÁRBOLES A ERRADICAR (ha)							0,006458				
TOTAL VOLUMEN ÁRBOLES A ERRADICAR							637,11				

Tabla 2.- Especie y cálculo del volumen de los árboles a intervenir ubicado en La Hacienda Agroastilleros, vereda La Conquista de la Jagua de Ibirico – Cesar y coordenadas geográficas.

• Árboles del área de dique

No. del árbol	Nombre común	Nombre Científico	Perímetro m.	Diámetro m.	Altura Total m.	Altura Comercial m	Área Basal m2	Volumen m3	N	W	Tratamiento a realizar
1	Yarumo	Cecropia peltata	1,6	0,51	16	8	0,20	2,28	9°27'00,2"	73°22'37,4"	Erradicar
2	Caracolí	Anacardium excelsum	3,77	1,20	14	9	1,13	11,08	9°26'58,8"	73°22'26,2"	Erradicar
3	Yarumo	Cecropia peltata	1,26	0,40	13	2	0,13	1,15	9°27'00,2"	73°22'37,7"	Erradicar
4	Caracolí	Anacardium excelsum	4,4	1,40	14	8	1,54	15,10	9°26'59,2"	73°22'36,6"	Erradicar
5	Yarumo	Cecropia peltata	1,26	0,40	14	8	0,13	1,24	9°27'00,8"	73°22'37,6"	Erradicar
6	Caracolí	Anacardium excelsum	5,03	1,60	14	6	2,01	19,73	9°26'59,8"	73°22'26,2"	Erradicar
7	Caracolí	Anacardium excelsum	3,46	1,10	13	2	0,95	8,67	9°27'0,80"	73°22'37,3"	Erradicar
8	Jobo	Spondias mombin	2,51	0,80	12	5	0,50	4,21	9°27'02,5"	73°22'38,4"	Erradicar
9	Caracolí	Anacardium excelsum	5,34	1,70	16	3	2,27	25,41	9°27'01,2"	73°22'37,5"	Erradicar
10	Jobo	Spondias mombin	3,46	1,10	12	3,5	0,95	8,00	9°27'04,1"	73°22'39,7"	Erradicar
11	Caracolí	Anacardium excelsum	7,23	2,30	17	5	4,16	49,50	9°27'00,8"	73°22'38,2"	Erradicar

Continuación Resolución No **005** de **02 AGO 2023** Por medio de la cual se niega autorización a **AGROASTILLEROS S.A.S. CON** identificación tributaria No. 900.777.694-0, para efectuar intervención forestal sobre árboles aislados en zona rural del municipio de La Jagua de Ibirico - Cesar ----- 17

12	Caracolí	Anacardium excelsum	1,26	0,40	12	0,5	0,13	1,06	9°27'05,6"	73°22'41,0"	Erradicar
13	Morito	Plegadia falcinellus	1,57	0,50	17	4,5	0,20	2,33	9°27'01,2"	73°22'39,1"	Erradicar
14	Caracolí	Anacardium excelsum	1,88	0,60	12	1,4	0,28	2,36	9°27'06,9"	73°22'41,5"	Erradicar
15	Yarumo	Cecropia peltata	2,51	0,80	14	5	0,50	4,91	9°27'01,9"	73°22'39,1"	Erradicar
16	Resbala Mono	Bursera simarube	2,2	0,70	13	12	0,39	3,50	9°27'07,4"	73°22'42,3"	Erradicar
17	Yarumo	Cecropia peltata	1,26	0,40	14	8	0,13	1,24	9°27'02,4"	73°22'39,1"	Erradicar
18	Morito	Plegadia falcinellus	3,77	1,20	12	4,5	1,13	9,50	9°27'08,9"	73°22'41,0"	Erradicar
19	Higueron	Ficus luschnathiana	6,91	2,20	16	3,5	3,80	42,56	9°27'02,2"	73°22'39,8"	Erradicar
20	Jobo	Spondias mombin	2,2	0,70	12	4	0,39	3,24	9°27'09,1"	73°22'41,5"	Erradicar
21	Higueron	Ficus luschnathiana	7,85	2,50	17	5	4,90	58,35	9°27'02,2"	73°22'40,0"	Erradicar
22	Caracolí	Anacardium excelsum	3,46	1,10	12	1,6	0,95	8,00	9°27'09,4"	73°22'42,7"	Erradicar
23	Higueron	Ficus luschnathiana	6,28	2,00	17	4	3,14	37,35	9°27'02,9"	73°22'40,4"	Erradicar
24	Caracolí	Anacardium excelsum	3,46	1,10	12	1,6	0,95	8,00	9°27'10,5"	73°22'43,7"	Erradicar
25	Caracolí	Anacardium excelsum	0,94	0,30	14	5	0,07	0,69	9°27'03,3"	73°22'39,9"	Erradicar
26	Jobo	Spondias mombin	2,83	0,90	12	4	0,64	5,35	9°27'11,0"	73°22'43,3"	Erradicar
27	Caracolí	Anacardium excelsum	1,57	0,50	14	5	0,20	1,92	9°27'03,6"	73°22'40,0"	Erradicar
28	Jobo	Spondias mombin	2,2	0,70	13	8	0,39	3,50	9°27'11,1"	73°22'42,9"	Erradicar
29	Morito	Plegadia falcinellus	1,88	0,60	13	2	0,28	2,56	9°27'07,1"	73°22'41,6"	Erradicar
30	Caracolí	Anacardium excelsum	3,77	1,20	13	4	1,13	10,29	9°27'11,8"	73°22'43,3"	Erradicar
31	Higueron	Ficus luschnathiana	2,51	0,80	15	2	0,50	5,26	9°27'09,2"	73°22'41,2"	Erradicar
32	Caracolí	Anacardium excelsum	2,51	0,80	12	7	0,50	4,21	9°27'13,3"	73°22'44,6"	Erradicar
33	Caracolí	Anacardium excelsum	2,2	0,70	16	3	0,39	4,31	9°27'04,3"	73°22'42,8"	Erradicar
34	Resbala Mono	Bursera simarube	1,88	0,60	14	10	0,28	2,76	9°27'13,6"	73°22'44,5"	Erradicar
35	Caracolí	Anacardium excelsum	1,88	0,60	15	3,5	0,28	2,95	9°27'09,2"	73°22'42,7"	Erradicar

Continuación Resolución No **005** de **02 AGO 2023** Por medio de la cual se niega autorización a **AGROASTILLEROS S.A.S. CON** identificación tributaria No. 900.777.694-0, para efectuar intervención forestal sobre árboles aislados en zona rural del municipio de La Jagua de Ibirico - Cesar 18

36	Caracolí	Anacardium excelsum	3,14	1,00	13	8	0,78	7,14	9°27'15,3"	73°22'45,8"	Erradicar
37	Resbala Mono	Bursera simarube	2,04	0,65	16	4,3	0,33	3,71	9°27'11,4"	73°22'45,5"	Erradicar
38	Caracolí	Anacardium excelsum	1,57	0,50	12	8	0,20	1,65	9°27'15,4"	73°22'45,8"	Erradicar
39	Caracolí	Anacardium excelsum	1,57	0,50	17	5	0,20	2,33	9°27'11,9"	73°22'44,5"	Erradicar
40	Caracolí	Anacardium excelsum	3,46	1,10	14	6	0,95	9,34	9°27'15,8"	73°22'45,8"	Erradicar
41	Caracolí	Anacardium excelsum	2,04	0,65	16	4,5	0,33	3,71	9°27'12,2"	73°22'44,6"	Erradicar
42	Caracolí	Anacardium excelsum	1,57	0,50	11	6	0,20	1,51	9°27'16,1"	73°22'46,3"	Erradicar
43	Caracolí	Anacardium excelsum	1,73	0,55	17	6	0,24	2,83	9°27'12,1"	73°22'44,7"	Erradicar
44	Caracolí	Anacardium excelsum	2,51	0,80	13	5	0,50	4,56	9°27'16,0"	73°22'46,3"	Erradicar
45	Caracolí	Anacardium excelsum	2,51	0,80	17	5,5	0,50	5,97	9°27'12,1"	73°22'44,6"	Erradicar
46	Caracolí	Anacardium excelsum	2,51	0,80	12	5,5	0,50	4,21	9°27'16,1"	73°22'46,6"	Erradicar
47	Caracolí	Anacardium excelsum	2,36	0,75	16	5	0,44	4,96	9°27'12,0"	73°22'45,1"	Erradicar
48	Caracolí	Anacardium excelsum	2,51	0,80	11	7	0,50	3,86	9°27'16,4"	73°22'46,9"	Erradicar
49	Caracolí	Anacardium excelsum	1,88	0,60	16	6	0,28	3,15	9°27'12,0"	73°22'45,2"	Erradicar
50	Caracolí	Anacardium excelsum	3,14	1,00	11	7	0,78	6,04	9°27'16,4"	73°22'47,1"	Erradicar
51	Jobo	Spondias mombin	1,88	0,60	16	5	0,28	3,15	9°27'13,1"	73°22'45,6"	Erradicar
52	Morito	Plegadia falcinellus	5,03	1,60	12	6	2,01	16,91	9°27'18,8"	73°22'49,5"	Erradicar
53	Caracolí	Anacardium excelsum	1,57	0,50	15	6,5	0,20	2,06	9°27'13,8"	73°22'45,6"	Erradicar
54	Guacimo	Guazuma ulmifolia	2,83	0,90	10	1,1	0,64	4,46	9°27'18,9"	73°22'49,9"	Erradicar
55	Caracolí	Anacardium excelsum	2,2	0,70	16	5,5	0,39	4,31	9°27'14,2"	73°22'46,1"	Erradicar
56	Guacimo	Guazuma ulmifolia	1,88	0,60	10	1	0,28	1,97	9°27'19,2"	73°22'49,9"	Erradicar
57	Aceituno	Olea europaea	2,51	0,80	16	4,5	0,50	5,62	9°27'15,7"	73°22'46,9"	Erradicar
58	Guacimo	Guazuma ulmifolia	1,26	0,40	10	1,2	0,13	0,88	9°27'19,2"	73°22'50,0"	Erradicar
59	Caracolí	Anacardium excelsum	1,57	0,50	17	1	0,20	2,33	9°27'15,8"	73°22'47,6"	Erradicar

Continuación Resolución No **005** de **02 ABO 2023** Por medio de la cual se niega autorización a **AGROASTILLEROS S.A.S. CON** identificación tributaria No. 900.777.694-0, para efectuar intervención forestal sobre árboles aislados en zona rural del municipio de La Jagua de Ibirico - Cesar

19

60	Resbala Mono	Bursera simarube	1,88	0,60	12	10	0,28	2,36	9°27'19,0"	73°22'51,0"	Erradicar
61	Caracolí	Anacardium excelsum	1,88	0,60	16	6,2	0,28	3,15	9°27'15,8"	73°22'47,5"	Erradicar
62	Yarumo	Cecropia peltata	1,26	0,40	10	8	0,13	0,88	9°27'19,3"	73°22'51,2"	Erradicar
63	Caracolí	Anacardium excelsum	2,51	0,80	17	7	0,50	5,97	9°27'17,2"	73°22'46,9"	Erradicar
64	Orejero	Enterolobium cyclocarpum	1,26	0,40	11	9	0,13	0,97	9°27'19,0"	73°22'51,6"	Erradicar
65	Caracolí	Anacardium excelsum	2,2	0,70	16	6,5	0,39	4,31	9°27'17,1"	73°22'46,8"	Erradicar
66	Resbala Mono	Bursera simarube	2,51	0,80	11	0,5	0,50	3,86	9°27'24,8"	73°22'57,4"	Erradicar
67	Caracolí	Anacardium excelsum	2,83	0,90	16	6	0,64	7,14	9°27'17,4"	73°22'49,0"	Erradicar
68	Orejero	Enterolobium cyclocarpum	2,51	0,80	12	8	0,50	4,21	9°27'24,5"	73°22'57,5"	Erradicar
69	Resbala Mono	Bursera simarube	1,88	0,60	17	7	0,28	3,35	9°27'18,2"	73°22'49,8"	Erradicar
70	Orejero	Enterolobium cyclocarpum	2,2	0,70	17	8	0,39	4,58	9°27'18,6"	73°22'49,3"	Erradicar
71	Yarumo	Cecropia peltata	0,94	0,30	14	3	0,07	0,69	9°27'26,7"	73°22'58,6"	Erradicar
72	Jobo	Spondias mombin	2,2	0,70	16	2,5	0,39	4,31	9°27'29,2"	73°22'57,2"	Erradicar
73	Guacimo	Guazuma ulmitolia	1,57	0,50	10	1,5	0,20	1,37	9°27'8,24"	73°22'41,58"	Erradicar
74	Resbala Mono	Bursera simarube	2,83	0,90	16	3,5	0,64	7,14	9°27'8,42"	73°22'41,76"	Erradicar
75	Caracolí	Anacardium excelsum	2,2	0,70	10	2	0,39	2,70	9°27'10,15"	73°22'43,47"	Erradicar
76	Yarumo	Cecropia peltata	1,26	0,40	14	3	0,13	1,24	9°27'10,22"	73°22'43,95"	Erradicar
77	Guacimo	Guazuma ulmitolia	1,26	0,40	10	2,1	0,13	0,88	9°27'9,33"	73°22'43,09"	Erradicar
78	Yarumo	Cecropia peltata	1,19	0,38	12	2,8	0,11	0,95	9°27'6,86"	73°22'40,38"	Erradicar
79	Guacimo	Guazuma ulmitolia	2,2	0,70	12	2	0,39	3,24	9°27'13,53"	73°22'45,82"	Erradicar
80	Caracolí	Anacardium excelsum	1,57	0,50	11	7	0,20	1,51	9°27'13,64"	73°22'45,32"	Erradicar
81	Orejero	Enterolobium cyclocarpum	1,57	0,50	11	6	0,20	1,51	9°27'13,46"	73°22'45,72"	Erradicar
82	Yarumo	Cecropia peltata	1,73	0,55	17	6	0,24	2,83	9°27'13,81"	73°22'45,32"	Erradicar
83	Jobo	Spondias mombin	2,51	0,80	13	5	0,50	4,56	9°27'13,22"	73°22'45,36"	Erradicar

Continuación Resolución No **005** de **02 AGO 2023** Por medio de la cual se niega autorización a **AGROASTILLEROS S.A.S. CON** identificación tributaria No. 900.777.694-0, para efectuar intervención forestal sobre árboles aislados en zona rural del municipio de La Jagua de Ibirico - Cesar

20

84	Caracolí	Anacardium excelsum	2,51	0,80	17	5,5	0,50	5,97	9°27'8,87"	73°22'42,48"	Erradicar
85	Caracolí	Anacardium excelsum	2,51	0,80	12	5,5	0,50	4,21	9°27'19,34"	73°22'49,60"	Erradicar
86	Resbala Mono	Bursera simarube	1,88	0,60	12	8	0,28	2,36	9°27'19,21"	73°22'49,71"	Erradicar
87	Caracolí	Anacardium excelsum	1,57	0,50	12	8	0,20	1,65	9°27'38,03"	73°22'43,01"	Erradicar
88	Guacimo	Guazuma ulmifolia	2,2	0,70	16	2,5	0,39	4,31	9°27'4,75"	73°22'39,91"	Erradicar
89	Caracolí	Anacardium excelsum	1,57	0,50	10	1,5	0,20	1,37	9°27'10,09"	73°22'43,37"	Erradicar
90	Guacimo	Guazuma ulmifolia	2,83	0,90	16	3,5	0,64	7,14	9°27'5,09"	73°22'39,91"	Erradicar
91	Guacimo	Guazuma ulmifolia	2,2	0,70	10	2	0,39	2,70	9°27'5,12"	73°22'39,00"	Erradicar
92	Orejero	Enterolobium cyclocarpum	1,26	0,40	14	3	0,13	1,24	9°27'5,23"	73°22'39,45"	Erradicar
93	Yarumo	Cecropia peltata	1,26	0,40	10	2,1	0,13	0,88	9°27'5,62"	73°22'39,75"	Erradicar
94	Guacimo	Guazuma ulmifolia	1,19	0,38	12	2,8	0,11	0,95	9°27'7,99"	73°22'40,95"	Erradicar
95	Caracolí	Anacardium excelsum	2,2	0,70	12	2	0,39	3,24	9°27'7,25"	73°22'40,75"	Erradicar
96	Resbala Mono	Bursera simarube	1,57	0,50	11	7	0,20	1,51	9°27'14,71"	73°22'46,65"	Erradicar
97	Caracolí	Anacardium excelsum	1,57	0,50	11	7	0,20	1,51	9°27'16,49"	73°22'48,15"	Erradicar
98	Guacimo	Guazuma ulmifolia	1,57	0,50	11	7	0,20	1,51	9°27'12,53"	73°22'45,14"	Erradicar
99	Guacimo	Guazuma ulmifolia	1,26	0,40	10	1,2	0,13	0,88	9°27'19,2"	73°22'50,0"	Erradicar
100	Caracolí	Anacardium excelsum	1,57	0,50	17	1	0,20	2,33	9°27'15,8"	73°22'47,6"	Erradicar
101	Resbala Mono	Bursera simarube	1,88	0,60	12	10	0,28	2,36	9°27'19,0"	73°22'51,0"	Erradicar
102	Caracolí	Anacardium excelsum	1,88	0,60	16	6,2	0,28	3,15	9°27'15,8"	73°22'47,5"	Erradicar
103	Yarumo	Cecropia peltata	1,26	0,40	10	8	0,13	0,88	9°27'19,3"	73°22'51,2"	Erradicar
104	Caracolí	Anacardium excelsum	1,57	0,50	12	8	0,20	1,65	9°27'19,6"	73°22'51,1"	Erradicar
105	Guacimo	Guazuma ulmifolia	2,2	0,70	16	2,5	0,39	4,31	9°27'34,05"	73°22'47,89"	Erradicar
106	Caracolí	Anacardium excelsum	1,57	0,50	10	1,5	0,20	1,37	9°27'34,3"	73°22'47,7"	Erradicar
107	Guacimo	Guazuma ulmifolia	2,83	0,90	16	3,5	0,64	7,14	9°27'32,57"	73°22'49,80"	Erradicar

Continuación Resolución No **005** de **02 AGO 2023** Por medio de la cual se niega autorización a **AGROASTILLEROS S.A.S.** CON identificación tributaria No. 900.777.694-0, para efectuar intervención forestal sobre árboles aislados en zona rural del municipio de La Jagua de Ibirico - Cesar 21

108	Guacimo	<i>Guazuma ulmifolia</i>	2,2	0,70	10	2	0,39	2,70	9°27'36,65"	73°22'45,75"	Erradicar
109	Guacimo	<i>Guazuma ulmifolia</i>	1,57	0,50	10	2	0,20	1,37	9°27'36,4"	73°22'45,3"	Erradicar
110	Caracolí	<i>Anacardium excelsum</i>	2,51	0,80	17	7	0,50	5,97	9°27'17,2"	73°22'46,9"	Erradicar
VOLUMEN TOTAL ÁREA BASAL ÁRBOLES A ERRADICAR (m2)								62,36			
VOLUMEN TOTAL ÁREA BASAL ÁRBOLES A ERRADICAR (ha)								0,006236			
TOTAL VOLUMEN ÁRBOLES A ERRADICAR								627,68			



**Imagen 13. Ubicación de árboles en google eart, coordenadas varias
Fuente: Google Eart Pro**

La solicitud de aprovechamiento forestal por árboles aislados es de 280 árboles de diferentes especies, ubicados en predio rural, vereda La Conquista, predio denominado Hacienda Agroastilleros, jurisdicción del municipio de la Jagua de Ibirico – Cesar, inventariado en la tabla 1 y 2.

- El volumen establecido por la erradicación de los árboles de las diferentes especies es de mil doscientos sesenta y cuatro punto setenta y nueve metros cúbicos (1264,79 m3).
- Área basal ciento veinte seis punto noventa y cuatro (126,94 m2).
- Total, área basal o bisimétrica del árbol (0,012694 ha).
- Total, número de árboles de las diferentes especies a aprovechar = 180

3. SISTEMA DE APROVECHAMIENTO Y PRODUCTOS A OBTENER DEL APROVECHAMIENTO (MADERA ASERRADA, POSTES PARA ENCERAMIENTO)

Continuación Resolución No 005 de 02 AGO 2023 Por medio de la cual se niega autorización a AGROASTILLEROS S.A.S. CON identificación tributaria No. 900.777.694-0, para efectuar intervención forestal sobre árboles aislados en zona rural del municipio de La Jagua de Ibirico - Cesar _____ 22

Según lo informado por el peticionario, esta actividad se hará de forma mecánica y manual. Los productos resultantes del aprovechamiento (postes), no requieren del uso o expedición de salvoconducto ya que se utilizará para usos domésticos del predio. Se aprovecharán únicamente los árboles autorizados mediante concepto.

4. EXTENSIÓN DEL ÁREA A INTERVENIR CON EL APROVECHAMIENTO, DEBE CONSIDERAR LA SUMATORIA DEL AREA BASAL DE LOS ÁRBOLES PARA DETERMINAR EL ÁREA A INTERVENIR

El área a intervenir es de ciento veinte seis punto noventa y cuatro (126,94 m²), equivalente a 0,012694 hectáreas.

5. TIEMPO REQUERIDO PARA EFECTUAR EL APROVECHAMIENTO

De acuerdo a la información suministrada por el peticionario se estipula que el aprovechamiento forestal se realizará en un tiempo de seis (6) meses de acuerdo a las condiciones del clima.

6. INFORMACIÓN RELACIONADA CON LA UBICACIÓN DEL ÁREA A INTERVENIR RESPECTO A ÁREAS PROTEGIDAS RESERVAS FORESTALES Y LÍNEA NEGRA.

De acuerdo al análisis realizado, el sitio donde se realizará el aprovechamiento se encuentra fuera de Áreas protegidas, reserva forestal de la ley segunda de 1959 y fuera de territorio de línea negra, sin embargo, el área se encuentra influenciado por dos determinantes, la primera; dentro de los estudios realizados en la zonificación ambiental del POMCA del río bajo Cesar, Ciénaga de Zapatosa, se encuentra en la categoría de ordenación, conservación y protección ambiental, dentro de esa categoría está en la zona de uso y manejo para áreas de rehabilitación, por lo que se debe propender para restauración y llevar a conservación, según lo establece la zonificación del POMCA. La segunda; el área se encuentra rodeada por rondas hídricas, lo que indica que se encuentra dentro de los treinta metros de faja paralela de un cuerpo de agua intermitente que drenan hacia el río Las Ánimas.



Imagen 13. Fuentes Hídricas intermitentes en el área de influencia del proyecto

Continuación Resolución No **005** de **02 AGO 2023** Por medio de la cual se niega autorización a **AGROASTILLEROS S.A.S. CON** identificación tributaria No. 900.777.694-0, para efectuar intervención forestal sobre árboles aislados en zona rural del municipio de La Jagua de Ibirico - Cesar ----- 23

El decreto 1076 de 2015 en su artículo 2.2.1.1.18.2. establece lo siguiente: "**Protección y conservación de los bosques**. En relación con la protección y conservación de los bosques, los propietarios de predios están obligados a:

1. Mantener en cobertura boscosa dentro del predio las áreas forestales protectoras.

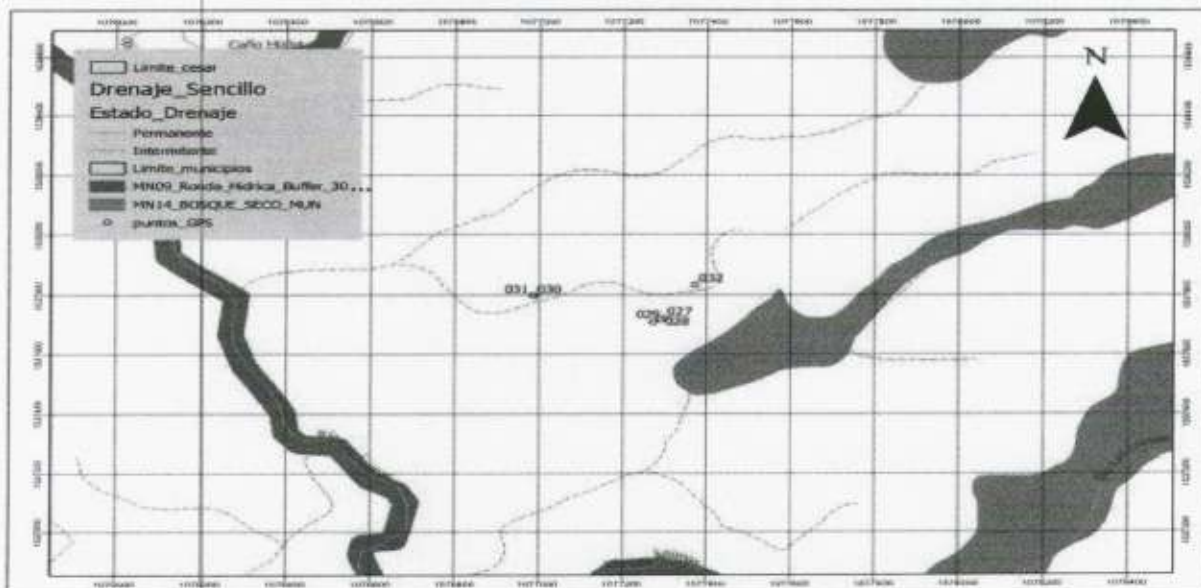
Se entiende por áreas forestales protectoras:

a) Los nacimientos de fuentes de aguas en una extensión por lo menos de 100 metros a la redonda, medidos a partir de su periferia.

b) Una faja no inferior a 30 metros de ancha, paralela a las líneas de mareas máximas, a cada lado de los cauces de los ríos, quebradas y arroyos, sean permanentes o no, y alrededor de los lagos o depósitos de agua;

c) Los terrenos con pendientes superiores al 100% (45).

2. Proteger los ejemplares de especies de la flora silvestre vedadas que existan dentro del predio.

3. Cumplir las disposiciones relacionadas con la prevención de incendios, de plagas forestales y con el control de quemas.

(Decreto 1449 de 1977, Art. 3)"



Imagen 14. Fuentes Hídricas intermitentes en el área de influencia del proyecto

Continuación Resolución No 005 de 02 AGO 2023 Por medio de la cual se niega autorización a AGROASTILLEROS S.A.S. CON identificación tributaria No. 900.777.694-0, para efectuar intervención forestal sobre árboles aislados en zona rural del municipio de La Jagua de Ibirico - Cesar

24

Como lo deja ver la imagen 14, el área de influencia de las actividades llevadas a cabo en la zona se encuentra bañada por diferentes fuentes hídricas intermitentes e innominadas, que deben ser conservadas, según lo establece el decreto 1076 de 2015, una faja no inferior a 30 metros de ancha, paralela a las líneas de mareas máximas, a cada lado de los cauces de los ríos, quebradas y arroyos, sean permanentes o no, y alrededor de los lagos o depósitos de agua.

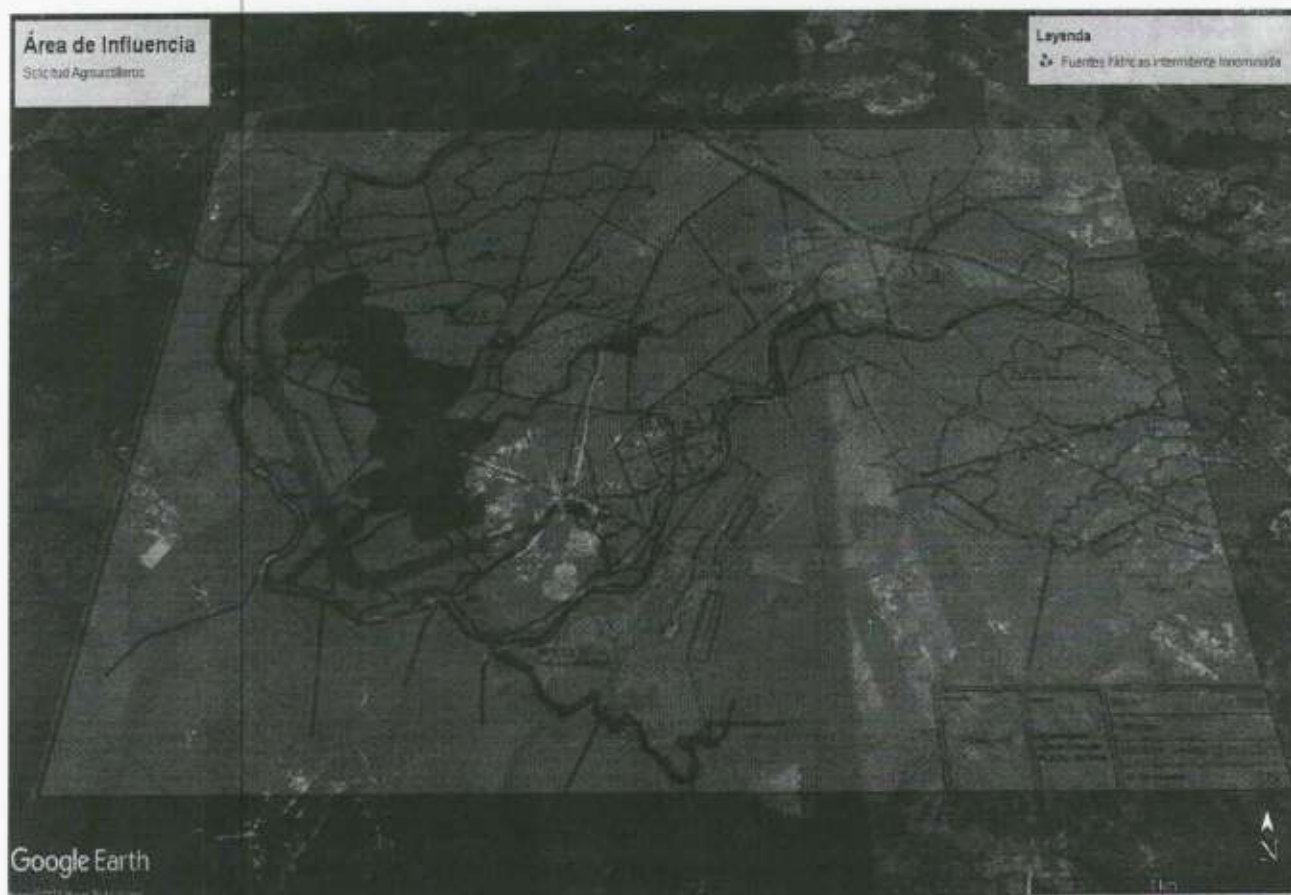
7. CONCEPTO TÉCNICO

En virtud de lo anterior, se emite concepto técnico no viable para autorizar aprovechamiento forestal dentro de la cobertura del bosque natural en terreno de dominio privado, de doscientos ochenta (280) árboles de las diferentes especies, pues según la solicitud allegada a la entidad, la erradicación se realizará por daños estructurales y plagas en los especímenes, al momento de la evaluación se pudo constatar que dichos especímenes no poseen la caracterización con que se solicitaron para su tala, es decir, con problemas estructurales o daños que afecten su estado fitosanitario, además, de acuerdo al análisis realizado del área a intervenir, se encontraron fuentes hídricas intermitentes e innominadas, las cuales deben ser protegidas, sin ningún tipo de intervención antropogénica.

8. VALORES DE LOS VOLÚMENES, TIPOS DE PRODUCTOS FORESTALES A APROVECHAR MEDIANTE LA AUTORIZACIÓN Y VALOR A PAGAR.

Para el cálculo de la tarifa compensatoria por aprovechamiento forestal maderable, se tendrá en cuenta lo estipulado en la sección 2 y 3, y, en sus artículos contenidos, de acuerdo al decreto 1390 del 2 de agosto de 2018, donde se detalla lo siguiente:

- La tarifa de la tasa compensatoria por aprovechamiento forestal maderable (TAFMI) para cada especie objeto de cobro, expresado en pesos por metro cúbico de madera en pie (\$/m³), compuesta por el producto de la tarifa mínima (TM) y el factor regional (FR), de acuerdo con la expresión:

$$TAFMI = TM * FR_i * FR_i = (CUM + N) * ((CDRB + CCE + CAA) / 3)$$

- a) El cálculo del factor regional para las especies a aprovechar tiene en cuenta el coeficiente de uso de la madera (CUM), este coeficiente depende de la clase de aprovechamiento del recurso, para este caso pertenece a árboles aislados, y el valor de la variable CUM corresponde a (0,5).
- b) El titular del aprovechamiento es de nacionalidad colombiana por lo que la variable de nacionalidad es igual a cero (0).
- c) Coeficiente de Disponibilidad Regional de Bosque, asociado a la disponibilidad de bosque que puede ser objeto de permisos o autorización de aprovechamiento forestal maderable en la jurisdicción de la autoridad ambiental competente, teniendo también en cuenta el coeficiente de escasez de bosque, de acuerdo a la expresión $CDRB = 2 - CEB$.
- d) Coeficiente de categoría de especie (CCE): este coeficiente permite clasificar y valorar como muy especial con CCE (2,7), especial CCE (1,7) y otras especies CCE (1,0).
- e) Prácticas silvícolas de tala y extracción de la madera para determinar el coeficiente de afectación ambiental (CAA), se tuvo en cuenta los niveles de afectación, que, para este caso, es alto, en el cual se usan carriles temporales, por lo que el valor de la variable será de (2,6).
- f) Para calcular el monto a pagar de la tasa compensatoria para aprovechamiento forestal maderable, se tendrá en cuenta la sección 3 de este decreto.
- g) Cálculo del monto a pagar (MP): el monto a pagar dependerá de la tarifa de la tasa compensatoria por aprovechamiento forestal maderable, para cada especie forestal

Continuación Resolución No 005 de 02 AGO 2023 Por medio de la cual se niega autorización a AGROASTILLEROS S.A.S. CON identificación tributaria No. 900.777.694-0, para efectuar intervención forestal sobre árboles aislados en zona rural del municipio de La Jagua de Ibirico - Cesar _____ 25

maderable objeto de cobro y el volumen total otorgado en pie de las especies. El monto a pagar se expresa en pesos por metro cubico(\$/m³) de madera en pie.

Tabla N° 3 – Especies, volumen por especie y categoría de las especies maderables

Especie a aprovechar	Volumen de la especie en m ³	Categoría de la especie
Diferentes especies	1264,79 metros cúbicos.	Otras especies = 280

9. CONCLUSIONES

Teniendo en cuenta la situación encontrada y descrita en el punto 2 de este informe, técnicamente se concluye lo siguiente:

- Se atiende a solicitud para la intervención forestal de doscientos ochenta (280) árboles aislados conformado por diferentes especies, ubicado en predio rural privado, en la vereda La Conquista, hacienda Agroastilleros, jurisdicción del municipio de la Jagua de Ibirico – Cesar, presentada por Agroastilleros S.A.S., con identificación tributaria N° 900.777.694-, actuando en calidad de persona jurídica.
- En el recorrido de evaluación al área llamada por el usuario como zona de inundación se observa que de los ciento setenta (170) árboles inventariados en la zona, treinta y siete (37) se encuentran dentro de la faja paralela de treinta (30) metros de ancho a la línea de marea máxima, por fuente hídrica intermitente e innominada que se encuentra en el lugar, los 133 restantes, no se encuentran con daños estructurales ni plagas que puedan afectar su estado fitosanitario.
- Del área denominada por el usuario como zona de dique, se encontró que de los ciento diez (110) árboles inventariados, setenta y nueve (79) fueron intervenidos sin ninguna clase de permiso ambiental, los treinta y uno (31) restantes, se encuentran fuera del área de intervención de las actividades realizadas en el lugar, igualmente, se encuentran sin daños estructurales ni plagas que puedan afectar su estado fitosanitario.
- Se evidencia labores de maquinaria amarilla y vehículos de volteo, las actividades observadas son de extracción de suelo, para la construcción de un posible reservorio hídrico.
- Se observaron fuentes hídricas intermitentes e innominadas en el área de intervención de dicho proyecto, por lo tanto, deben conservarse y respetarse según lo establece el decreto 1076 de 2015.
- De acuerdo al análisis realizado del área a intervenir, la solicitud de aprovechamiento forestal por árboles aislados con daños estructurales y presencia plagas, se niega, pues los especímenes no presentan las características mencionadas, igualmente, las fuentes hídricas deben ser conservadas y respetadas.
- La negativa de la solicitud sin perjuicio de una nueva solicitud de aprovechamiento forestal mejor estructurada por parte de Agroastilleros S.A.S.

10. RECOMENDACIONES

En el acto administrativo mediante el cual se adopte la decisión final, se considera que se deben tener en cuenta las siguientes recomendaciones al usuario:

- Reestructurar las dimensiones del proyecto que según información del usuario es para la construcción de un supuesto reservorio hídrico, dimensiones que no afecten las fuentes hídricas intermitentes e innominadas que atraviesan el predio y vierten al río Las Animas, respetando las fajas paralelas a partir de su marea máxima de treinta metros (30), conservando su área forestal.

Continuación Resolución No 005 de 02 AGO 2023 Por medio de la cual se niega autorización a AGROASTILLEROS S.A.S. CON identificación tributaria No. 900.777.694-0, para efectuar intervención forestal sobre árboles aislados en zona rural del municipio de La Jagua de Ibirico - Cesar _____ 26

- b) Reestructurar la solicitud de aprovechamiento forestal de árboles aislados por daños estructurales y presencia de plagas, a una solicitud de aprovechamiento forestal único, pues las actividades realizadas requieren de un cambio de uso de suelo.

Que, a la luz de lo establecido en concepto sobre tasa compensatoria por aprovechamiento forestal de árboles aislados, emanado de la oficina de negocios verdes del Ministerio de Ambiente y Desarrollo Sostenible, allegado a la Corporación bajo el radicado No 07631 del 22 de agosto de 2019, "**La Tasa Compensatoria por Aprovechamiento Forestal Maderable, TCAF, es un tributo ambiental, por el acceso al servicio ecosistémico de aprovisionamiento de madera proveniente de los bosques naturales, bienes del Estado, y definido como renta propia de las Autoridades Ambientales Competentes por medio del artículo 46 de la Ley 99 de 1993**".

Que por mandato del Artículo 96 de la ley 633 de 2000, "**las autoridades ambientales cobrarán los servicios de evaluación y los servicios de seguimiento de la licencia ambiental, permisos, concesiones, autorizaciones y demás instrumentos de control y manejo ambiental establecidos en la ley y los reglamentos**".

Que mediante resolución No 0207 del 9 de mayo de 2022, parcialmente modificada por Acto Administrativo No 0238 del 23 de mayo del año en citas, se establecen directrices internas para las actividades de liquidación y cobro de los servicios de evaluación y/o seguimiento ambiental, en los procesos de solicitudes referentes al aprovechamiento de árboles aislados. En el artículo tercero de la resolución supra-dicha se preceptúa que, para las actividades de liquidación y cobro del servicio de seguimiento ambiental, se deberán aplicar las disposiciones contenidas en la resolución No 0374 del 10 de agosto de 2021 o aquella que la modifique, sustituya, derogue o adicione.

En razón y mérito de lo expuesto,

RESUELVE

ARTICULO PRIMERO: Negar autorización a AGROASTILLEROS S.A.S., con identificación tributaria N° 900.777.694-0, para efectuar intervención forestal sobre árboles aislados, localizados en predio rural innominado ubicado sobre la margen izquierda de la vía que conduce de La Jagua de Ibirico a Rincón Hondo, 7 km después del corregimiento La Palmita, del municipio de La Jagua de Ibirico, conforme lo dispuesto en la parte considerativa del presente acto administrativo.

PARRAGRAFO 1: Las actuaciones a que rige el artículo primero se toman sin perjuicio de futuras solicitudes de aprovechamiento forestal mejor estructuradas por parte del usuario.

PARRAGRAFO 2: Las consideraciones del artículo primero se toman sin perjuicios de la decisión que la oficina de jurídica adelante sobre las actividades realizadas en el área de intervención.

ARTICULO TERCERO: Comuníquese al señor Procurador Judicial II Ambiental y Agrario.

ARTÍCULO CUARTO: Publíquese en el Boletín Oficial de CORPOCESAR.

ARTÍCULO QUINTO: Notifíquese a AGROASTILLEROS S.A.S., con identificación tributaria N° 900.777.694-0, o, a su apoderado legalmente constituido.

ARTICULO SEXTO: Contra la presente decisión procede en vía gubernativa el recurso de reposición, el cual se interpondrá ante este despacho, por escrito que no requiere de presentación personal si quien lo presenta ha sido reconocido en la actuación (Igualmente, podrá presentarse por medios electrónicos), dentro de los diez (10) días siguientes a la notificación, conforme a las prescripciones de los artículos 74. y 76 del Código de Procedimiento Administrativo y de lo Contencioso Administrativo.

Dada en La Jagua de Ibirico a los dos (2) días del mes de agosto del año 2023.

www.corpocesar.gov.co

Km 2 vía La Paz. Lote 1 U.I.C Casa e' Campo. Frente a la feria ganadera
Valledupar-Cesar

Teléfonos +57- 5 5748960 - 018000915306

Continuación Resolución No 005 de 02 AGO 2023 Por medio de la cual se niega autorización a AGROASTILLEROS S.A.S. CON identificación tributaria No. 900.777.694-0, para efectuar intervención forestal sobre árboles aislados en zona rural del municipio de La Jagua de Ibirico - Cesar _____ 27

NOTIFÍQUESE, COMUNÍQUESE, PUBLIQUESE Y CÚMPLASE



OBED BAYONA SÁNCHEZ
Técnico Operativo

Coordinador del GIT para la Gestión en la Jagua de Ibirico

	Nombre Completo	Firma
Proyectó	Obed Bayona Sánchez	
Revisó		
Aprobó		
Los arriba firmantes declaramos que hemos revisado el documento con sus respectivos soportes y lo encontramos ajustado a las normas y disposiciones legales vigentes y por lo tanto, bajo nuestra responsabilidad, lo presentamos para su firma.		

Expediente: (CSJI - 004 - 2023)