

RESOLUCION No. 027
DE 24 DE MAYO DE 2024

“Por medio de la cual se otorga autorización a la señora Antonia Leonor Rojas De Machado, identificada con CC No. 26.731.611, Para efectuar aprovechamiento forestal de árboles aislados en terrenos de dominio privado predio llamado “CARRIZAL” ubicado en la vereda Los Martínez zona rural jurisdicción del Municipio de Chiriguaná - Cesar”.

El Auxiliar Administrativo Coordinador del GIT para la Gestión en la Seccional de Curumaní de la Corporación Autónoma Regional del Cesar “CORPOCESAR”, en ejercicio de sus funciones y de conformidad con lo dispuesto en las Resoluciones No 0269 de 28 de junio de 2023 y 0041 del 31 de enero de 2024, emanadas de la Dirección General de esta entidad y

CONSIDERANDO

Que la señora ANTONIA LEONOR ROJAS DE MACHADO identificada con Cedula de Ciudadanía No. 26.731.611, actuando en calidad de propietaria del predio con matrícula inmobiliaria No. 192-38783, solicitó a Corpocesar a través de oficio con Radicado No. 04992 de fecha 06 de mayo de 2024 en la ventanilla única de tramites de correspondencia externa de Corpocesar, autorización para realizar aprovechamiento forestal de árboles aislados en terrenos de dominio privado, predio llamado “CARRIZAL” ubicado en la vereda Los Martínez zona rural jurisdicción del Municipio de Chiriguaná - Cesar, con el fin de realizar el aprovechamiento forestal de noventa (90) árboles de la especie comúnmente conocida como Campano (Samanea samán) nombre científico.

Que a la solicitud se anexó el certificado de tradición y libertad de matrícula inmobiliaria No. 192-38783 expedido por la Oficina de Registro de Instrumentos Públicos de Chimichagua – Cesar, en donde en la anotación No. 002 del documento en mención indica que el predio “CARRIZAL” pertenece a la señora ANTONIA LEONOR ROJAS DE MACHADO identificada con Cedula de Ciudadanía No. 26.731.611.

Que por mandato del Numeral 9 del Artículo 31 de la ley 99 de 1993, compete a las Corporaciones Autónomas Regionales, otorgar concesiones, permisos, autorizaciones y licencias ambientales requeridas por la ley para el uso, aprovechamiento o movilización de los recursos naturales renovables o para el desarrollo de actividades que afecten o puedan afectar el medio ambiente.

Que mediante Decreto 1532 de 2019, se modifica la Sección 1 del Capítulo 1 del Título 2 de la Parte 2 del Libro 2 y se sustituye la Sección 12 del Capítulo 1 del Título 2 de la Parte 2 del Libro 2 del Decreto Único Reglamentario del Sector Ambiente y Desarrollo Sostenible 1076 de 2015. En el acápite de definiciones se consagra así, la figura de “Árboles aislados fuera de la cobertura de bosque natural. Son los individuos que resulten de regeneración natural, árboles plantados o establecidos y que no son parte de una cobertura de bosque natural o cultivo forestal con fines comerciales”. De igual manera se

Continuación Resolución N° 027 del 24 de mayo de 2024, "Por medio de la cual se otorga autorización a la señora Antonia Leonor Rojas De Machado, identificada con CC No. 26.731.611, Para efectuar aprovechamiento forestal de árboles aislados en terrenos de dominio privado predio llamado "CARRIZAL" ubicado en la vereda Los Martínez zona rural jurisdicción del Municipio de Chiriguaná - Cesar"-----_2

define así la figura de "Árboles de sombrío. Son los árboles que acompañan, permanente o temporalmente, el desarrollo de cultivos agrícolas o de pastizales, brindándoles beneficios ambientales, tales como sombrío, prevención de plagas o enfermedades, evitar la erosión, suministro de abonos verdes, entre otros. Estos árboles pueden ser establecidos por el hombre o surgir por regeneración natural. Se ubican de manera dispersa o bajo un arreglo establecido dentro del sistema productivo". Que a la luz de las disposiciones contenidas en el Decreto 1076 del 26 de mayo de 2015, (Decreto Único Reglamentario del Sector Ambiente y Desarrollo Sostenible), los aprovechamientos forestales en terrenos de dominio público se adquieren mediante permiso. Los aprovechamientos forestales en terreno privado se adquieren mediante autorización. En el presente caso lo que debe obtenerse es una autorización.

Que este despacho mediante Auto No. 033 de fecha 14 de mayo de 2024, inició el trámite administrativo ambiental y ordenó la correspondiente diligencia de inspección. Como resultado de dicha actividad se rindió informe técnico cuyos apartes principales son del siguiente tenor:

"1.- ANTECEDENTES

El presente informe se origina ante la solicitud radicada el día 06 de mayo de 2024, con radicado No. 04992 en la ventanilla única de trámites y correspondencia externa de Corpocesar, presentada por la Señora Antonia Leonor Rojas De Machado identificada con Cedula de Ciudadanía No. 26.731.611 propietario del predio con matrícula inmobiliaria No. 192-38783, quien de manera general expone lo siguiente:

Solicita a Corpocesar autorización para aprovechar la cantidad de noventa (90) árboles de la especie comúnmente conocida como Campano (Samanea samán) en el predio llamado "CARRIZAL" ubicado en la vereda Los Martínez zona rural jurisdicción del Municipio de Chiriguaná - Cesar.

En atención a lo ordenado mediante Auto No. 033 del 14 de mayo de 2024, emanado de la Coordinación del GIT para la Gestión en la Seccional Curumaní, ordena la práctica de una diligencia de inspección técnica a noventa (90) árboles de la especie comúnmente conocida como campano (samanea samán), con el objeto de establecer la viabilidad de lo solicitado.

Continuación Resolución N° 027 del 24 de mayo de 2024, "Por medio de la cual se otorga autorización a la señora Antonia Leonor Rojas De Machado, identificada con CC No. 26.731.611, Para efectuar aprovechamiento forestal de árboles aislados en terrenos de dominio privado predio llamado "CARRIZAL" ubicado en la vereda Los Martínez zona rural jurisdicción del Municipio de Chiriguana - Cesar"-----_3

2.- SITUACIÓN ENCONTRADA

Con el fin de verificar el estado actual de los árboles objeto de la solicitud para talar y emitir concepto técnico frente al requerimiento de intervención forestal de árboles aislados ubicados en zona rural, que se le ha presentado a la entidad.

Con el fin de verificar el estado actual de los árboles objeto de la solicitud para aprovechar y emitir concepto técnico frente al requerimiento de intervención forestal de árboles en buen estado fitosanitario ubicados en zona rural, que se le ha presentado a la entidad, el día 22 de mayo de 2024, la comisión integrada por el funcionario Oscar Armando Toloza Fragozo / Auxiliar Administrativo, se dirigieron hasta el predio "CARRIZAL" ubicada en zona rural de la vereda Los Martínez, jurisdicción del municipio de Chiriguana, Cesar; donde fui atendido por la señora Antonia Rojas De Machado identificado con CC No. 26.731.611 actuando en calidad de propietaria, quien brindó el apoyo necesario para su realización

Durante el recorrido de la visita se verifico la presencia de árboles con altura variadas del dosel, superior a cinco metros y diferentes clases diamétricas, de diez centímetros en adelante a la altura del pecho (DAP); de igual manera, se evidencio que el predio carecía de arbustos perenne, no se contaba con presencia de hierbas de tamaño pequeño y tallos tiernos, lo que indica que el predio se encuentra fuera de la cobertura de Bosque Natural. Es de anotar que, predominaba una densidad del dosel de árboles frondosos con más del 40 por ciento del suelo ocupado por su proyección perpendicular de la vegetación.

En la inspección realizada al sitio objeto de solicitud, se comprobó la existencia de noventa (90) árboles de la especie Campano (Samanea Saman) como árboles aislados Fuera de la cobertura de bosque natural, los cuales, son de regeneración natural y sembrados por el propietario del predio. Durante la diligencia se procedió a verificar la característica de cada árbol listado en el inventario forestal.

Es de aclarar que, el usuario presentó un inventario forestal de noventa (90) árboles de la especie Campano (Samanea Saman) por un volumen de novecientos cuarenta comas veintitrés (940.23 m³) metros cúbicos, pero al momento de realizar la visita de evaluación ambiental, de la especie Campano (Samanea Saman), para enmarcarse fuera de la cobertura de bosque natural. verificadas y ajustadas las características dasométricas específicas y el total de los árboles inventariados, se obtiene como resultado un volumen total de ochocientos cuarenta comas diez (840.10 m³) metros cúbicos relacionados correspondiente a un total de noventas (90) Individuos arbóreos

Continuación Resolución N° 027 del 24 de mayo de 2024, "Por medio de la cual se otorga autorización a la señora Antonia Leonor Rojas De Machado, identificada con CC No. 26.731.611, Para efectuar aprovechamiento forestal de árboles aislados en terrenos de dominio privado predio llamado "CARRIZAL" ubicado en la vereda Los Martínez zona rural jurisdicción del Municipio de Chiriguaná - Cesar"-----_4

De acuerdo el decreto 1076 del 2015, en su sección 9 trata de del aprovechamiento de árboles aislados y se entrega el siguiente concepto:

ARTÍCULO 2.2.1.1.9.1. Solicitudes prioritarias. Cuando se quiera aprovechar árboles aislados de bosque natural ubicado en terrenos de dominio público o en predios de propiedad privada que se encuentren caídos o muertos por causas naturales, o que por razones de orden sanitario debidamente comprobadas requieren ser talados, se solicitará permiso o autorización ante la Corporación respectiva, la cual dará trámite prioritario a la solicitud. Posterior, mediante el decreto 1532 del 26 de agosto del 2019 "Por medio del cual se modifica la Sección 1 del Capítulo 1 del Título 2 de la Parte 2 del Libro 2 y se sustituye la Sección 12 del Capítulo 1 del Título 2 de la Parte 2 del Libro 2 del Decreto Único Reglamentario del Sector Ambiente y Desarrollo Sostenible 1076 de 2015, en relación con las plantaciones forestales" y se incluyen los siguientes conceptos:

Barrera rompevientos. Consiste en una o más hileras de árboles y arbustos plantados, en dirección perpendicular al viento dominante y dispuesto de tal forma que lo obligue a elevarse sobre sus copas. De formar parte de una plantación forestal con fines comerciales, un sistema agroforestal o silvopastoril o cultivos forestales con fines comerciales, su aprovechamiento y registro se efectuarán cumpliendo lo establecido en los artículos 2.2.1.1.12.2 y siguientes del presente Decreto.

Cercas vivas. Consiste en árboles o arbustos plantados ubicados en los linderos externos o internos de predios, como método de delimitación de los mismos. De formar parte de una plantación forestal industrial, un sistema agroforestal o silvopastoril o cultivos forestales con fines comerciales, su aprovechamiento y registro se efectuarán cumpliendo lo establecido en los artículos 2.2.1.1.12.2 y siguientes del presente Decreto.

Árboles aislados dentro de la cobertura de bosque natural. Son los árboles ubicados en terrenos de dominio público o en predios de propiedad privada que se encuentren caídos o muertos por causas naturales, o que, por razones de orden fitosanitario debidamente comprobadas, requieran ser talados. Árboles aislados fuera de la cobertura de bosque natural. Son los individuos que resulten de regeneración natural, árboles plantados o establecidos y que no son parte de una cobertura de bosque natural o cultivo. forestal con fines comerciales.

Árboles de sombrío. Son los árboles que acompañan, permanente o temporalmente, el desarrollo de cultivos agrícolas o de pastizales, brindándoles beneficios ambientales, tales como sombrío, prevención de plagas o enfermedades, evitar la erosión, suministro de abonos verdes, entre otros. Estos árboles

CÓDIGO: PCA-04-F-18
VERSIÓN: 3.0
FECHA: 22/09/2022

Continuación Resolución N° 027 del 24 de mayo de 2024, "Por medio de la cual se otorga autorización a la señora Antonia Leonor Rojas De Machado, identificada con CC No. 26.731.611, Para efectuar aprovechamiento forestal de árboles aislados en terrenos de dominio privado predio llamado "CARRIZAL" ubicado en la vereda Los Martínez zona rural jurisdicción del Municipio de Chiriguana - Cesar"-----_5

pueden ser establecidos por el hombre o surgir por regeneración natural. Se ubican de manera dispersa o bajo un arreglo establecido dentro del sistema productivo.

De acuerdo al anterior sustento Normativo, dicho aprovechamiento se enmarca como arboles aislados fuera de la cobertura de bosque natural, ya que de acuerdo a lo evidenciado en campo los individuos arbóreos son arboles usados como sombrío por la propietaria del inmueble.

Para mayor claridad de las situaciones ambientales descritas anteriormente se pueden apreciar en los registros fotográficos:

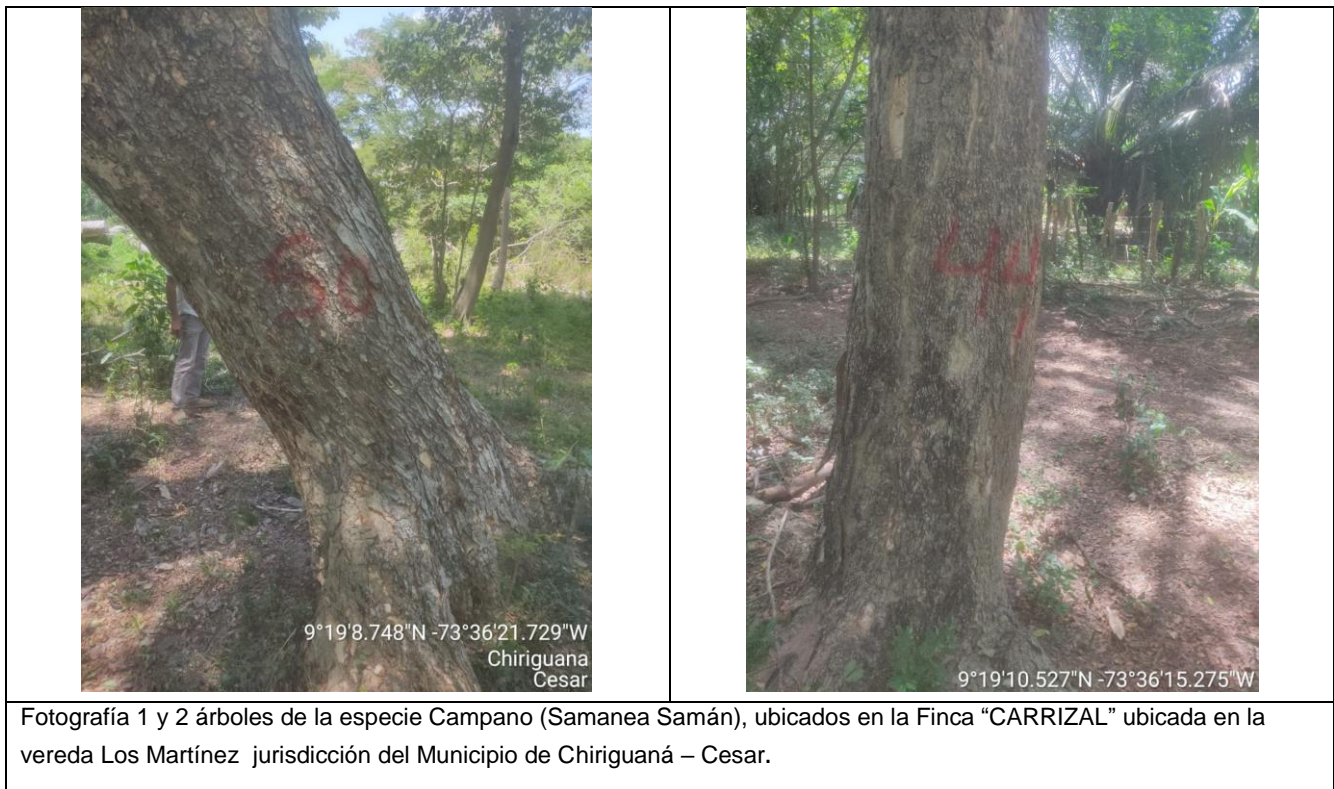

CÓDIGO: PCA-04-F-18
VERSIÓN: 3.0
FECHA: 22/09/2022

Continuación Resolución N° 027 del 24 de mayo de 2024, "Por medio de la cual se otorga autorización a la señora Antonia Leonor Rojas De Machado, identificada con CC No. 26.731.611, Para efectuar aprovechamiento forestal de árboles aislados en terrenos de dominio privado predio llamado "CARRIZAL" ubicado en la vereda Los Martínez zona rural jurisdicción del Municipio de Chiriguana - Cesar" -----_6



Fotografía 3 y 4 árboles de la especie Campano (Samanea Samán), ubicados en la Finca "CARRIZAL" ubicada en la vereda Los Martínez jurisdicción del Municipio de Chiriguana – Cesar.



Fotografía 5 y 6 árboles de la especie Campano (Samanea Samán), ubicados en la Finca "CARRIZAL" ubicada en la vereda Los Martínez jurisdicción del Municipio de Chiriguana – Cesar.

**CORPORACIÓN AUTÓNOMA REGIONAL DEL CESAR
CORPOCESAR-**

CÓDIGO: PCA-04-F-18
VERSIÓN: 3.0
FECHA: 22/09/2022

Continuación Resolución N° 027 del 24 de mayo de 2024, "Por medio de la cual se otorga autorización a la señora Antonia Leonor Rojas De Machado, identificada con CC No. 26.731.611, Para efectuar aprovechamiento forestal de árboles aislados en terrenos de dominio privado predio llamado "CARRIZAL" ubicado en la vereda Los Martínez zona rural jurisdicción del Municipio de Chiriguana - Cesar" -----7



Fotografía 7 y 8 árboles de la especie Campano (Samanea Samán), ubicados en la Finca "CARRIZAL" ubicada en la vereda Los Martínez jurisdicción del Municipio de Chiriguana – Cesar.



Fotografía 9 y 10 árboles de la especie Campano (Samanea Samán), ubicados en la Finca "CARRIZAL" ubicada en la vereda Los Martínez jurisdicción del Municipio de Chiriguana – Cesar.

**CORPORACIÓN AUTÓNOMA REGIONAL DEL CESAR
CORPOCESAR-**

CÓDIGO: PCA-04-F-18
VERSIÓN: 3.0
FECHA: 22/09/2022

Continuación Resolución N° 027 del 24 de mayo de 2024, "Por medio de la cual se otorga autorización a la señora Antonia Leonor Rojas De Machado, identificada con CC No. 26.731.611, Para efectuar aprovechamiento forestal de árboles aislados en terrenos de dominio privado predio llamado "CARRIZAL" ubicado en la vereda Los Martínez zona rural jurisdicción del Municipio de Chiriguana - Cesar" -----_8



Fotografía 11 y 12 árboles de la especie Campano (Samanea Samán), ubicados en la Finca "CARRIZAL" ubicada en la vereda Los Martínez jurisdicción del Municipio de Chiriguana – Cesar.



Fotografía 13 y 14 árboles de la especie Campano (Samanea Samán), ubicados en la Finca "CARRIZAL" ubicada en la vereda Los Martínez jurisdicción del Municipio de Chiriguana – Cesar.

CÓDIGO: PCA-04-F-18
VERSIÓN: 3.0
FECHA: 22/09/2022

Continuación Resolución N° 027 del 24 de mayo de 2024, "Por medio de la cual se otorga autorización a la señora Antonia Leonor Rojas De Machado, identificada con CC No. 26.731.611, Para efectuar aprovechamiento forestal de árboles aislados en terrenos de dominio privado predio llamado "CARRIZAL" ubicado en la vereda Los Martínez zona rural jurisdicción del Municipio de Chiriguana - Cesar"-----9

Imagen 1. Ubicación finca "CARRIZAL" ubicada en la vereda Los Martínez jurisdicción del municipio de Chiriguana – Cesar.

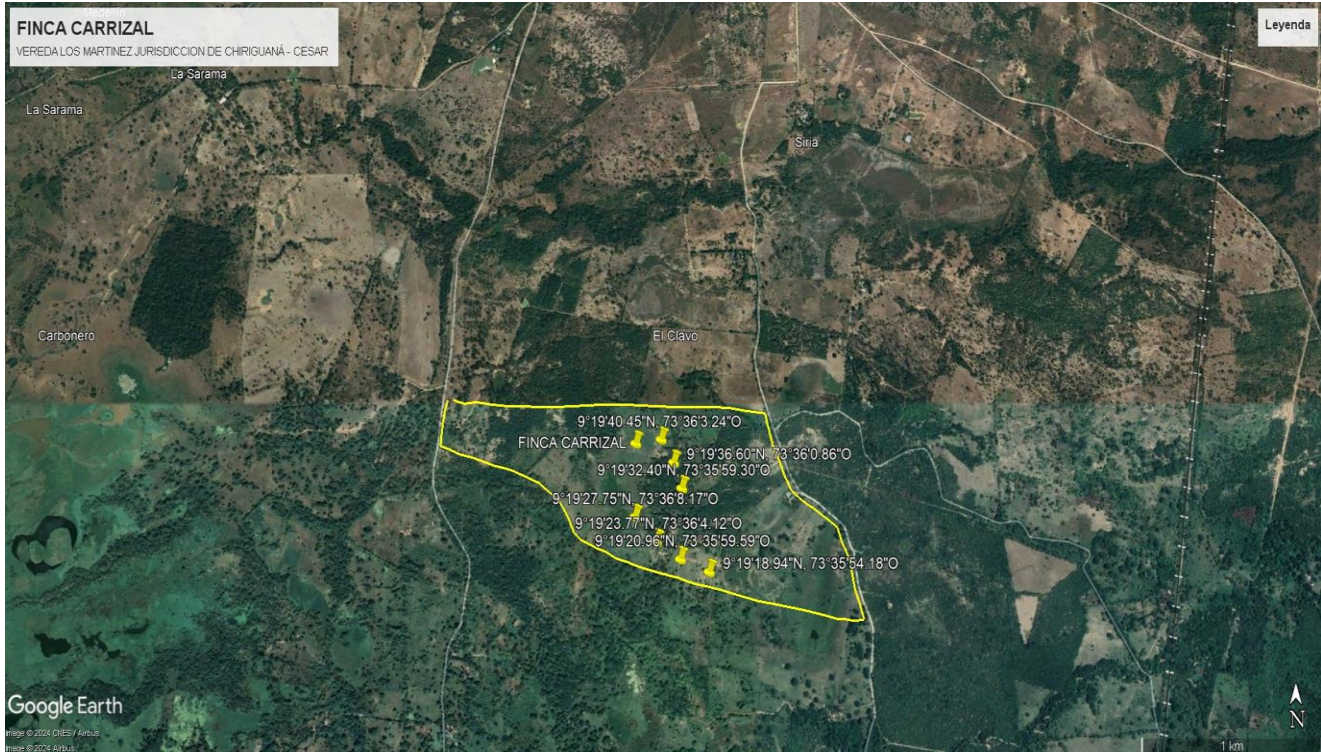

Fuente: Google Earth, 2024

www.corpocesar.gov.co

Km 2 vía La Paz. Lote 1 U.I.C Casa e´ Campo. Frente a la feria ganadera
Valledupar-Cesar
Teléfonos +57- 5 5748960 - 018000915306

**CORPORACIÓN AUTÓNOMA REGIONAL DEL CESAR
CORPOCESAR-**

CÓDIGO: PCA-04-F-18
VERSIÓN: 3.0
FECHA: 22/09/2022

Continuación Resolución N° 027 del 24 de mayo de 2024, "Por medio de la cual se otorga autorización a la señora Antonia Leonor Rojas De Machado, identificada con CC No. 26.731.611, Para efectuar aprovechamiento forestal de árboles aislados en terrenos de dominio privado predio llamado "CARRIZAL" ubicado en la vereda Los Martínez zona rural jurisdicción del Municipio de Chiriguana - Cesar" _____10

Tabla 1.- Especies y cálculo de volúmenes de noventa (90) árboles inventariados y autorizados de los árboles a intervenir ubicados en la finca "CARRIZAL" ubicada en la vereda Los Martínez jurisdicción del municipio de Chiriguana – Cesar.

No. del árbol	Nombre común	Nombre Científico	Perimetro m.	Diametro m.	Altura total	Área Basal m2	Volumen m3	N	W	Tratamiento a realizar
1	CAMPANO	SAMANEA SAMAN	3,5	1,11	14	1,23	9,90	9°19'27.39"	73°34'3.43"	TALAR
J	CAMPANO	SAMANEA SAMAN	4	1,27	13	1,27	10,23	9°19'27.26"	73°34'31.29"	TALAR
3	CAMPANO	SAMANEA SAMAN	3,8	1,21	13	1,15	10,46	9°19'27.30"	73°34'52.30"	TALAR
4	CAMPANO	SAMANEA SAMAN	3,4	1,08	12	0,92	9,80	9°19'27.83"	73°45'3.06"	TALAR
5	CAMPANO	SAMANEA SAMAN	3,4	1,08	13	0,92	8,90	9°19'49.70"	73°45'3.33"	TALAR
6	CAMPANO	SAMANEA SAMAN	3,5	1,11	12	0,97	9,70	9°19'49.02"	73°45'3.81"	TALAR
7	CAMPANO	SAMANEA SAMAN	2,9	0,92	12	0,67	8,96	9°19'23.56"	73°45'2.44"	TALAR
8	CAMPANO	SAMANEA SAMAN	3	0,95	13	0,72	9,56	9°19'49.53"	73°45'1.23"	TALAR
9	CAMPANO	SAMANEA SAMAN	3,4	1,08	12	0,92	7,73	9°19'25.54"	73°45'1.71"	TALAR
10	CAMPANO	SAMANEA SAMAN	3,4	1,08	13	0,92	8,37	9°19'25.10"	73°45'1.79"	TALAR
11	CAMPANO	SAMANEA SAMAN	3,6	1,15	13	1,03	9,39	9°19'25.12"	73°34'1.14"	TALAR
12	CAMPANO	SAMANEA SAMAN	3,1	0,99	12	0,76	9,98	9°19'25.05"	73°35'1.58"	TALAR
13	CAMPANO	SAMANEA SAMAN	3,65	1,16	13	1,06	9,65	9°19'25.62"	73°35'14.25"	TALAR
14	CAMPANO	SAMANEA SAMAN	3,87	1,23	13	1,19	10,85	9°19'25.02"	73°35'15.75"	TALAR
15	CAMPANO	SAMANEA SAMAN	3,57	1,14	12	1,01	8,52	9°19'52.90"	73°45'15.65"	TALAR
16	CAMPANO	SAMANEA SAMAN	3,42	1,09	11	0,93	9,87	9°19'53.51"	73°45'16.66"	TALAR
17	CAMPANO	SAMANEA SAMAN	3,74	1,19	12	1,11	9,35	9°19'53.89"	73°34'15.80"	TALAR
18	CAMPANO	SAMANEA SAMAN	380	120,96	13	1,02	9,28	9°19'54.65"	73°5'16.24"	TALAR
19	CAMPANO	SAMANEA SAMAN	3,98	1,27	12	1,26	10,59	9°19'55.28"	73°34'16.70"	TALAR
20	CAMPANO	SAMANEA SAMAN	3,76	1,20	13	1,13	10,24	9°19'55.95"	73°34'17.69"	TALAR
21	CAMPANO	SAMANEA SAMAN	2,8	0,89	14	0,62	8,99	9°19'55.88"	73°34'17.94"	TALAR
22	CAMPANO	SAMANEA SAMAN	3,87	1,23	13	1,19	10,85	9°19'53.37"	73°34'15.40"	TALAR
23	CAMPANO	SAMANEA SAMAN	3,99	1,2	12	1,13	9,54	9°19'53.26"	73°34'14.33"	TALAR
24	CAMPANO	SAMANEA SAMAN	3,85	1,25	12	1,23	9,56	9°19'53.21"	73°34'14.32"	TALAR
25	CAMPANO	SAMANEA SAMAN	3,87	1,65	13	2,14	9,65	9°19'50.99"	73°34'22.27"	TALAR
26	CAMPANO	SAMANEA SAMAN	3,95	1,57	12	1,94	9,57	9°9'50.45"	73°34'21.02"	TALAR
27	CAMPANO	SAMANEA SAMAN	3,9	1,35	13	1,43	13,03	9°19'50.84"	73°34'25.20"	TALAR
28	CAMPANO	SAMANEA SAMAN	3,92	1,4	12	1,54	10,20	9°19'24.92"	73°34'25.99"	TALAR
29	CAMPANO	SAMANEA SAMAN	3,98	1,3	14	1,33	11,30	9°19'7.89"	73°34'25.95"	TALAR
30	CAMPANO	SAMANEA SAMAN	3,91	1,25	13	1,23	9,12	9°19'8.01"	73°34'25.93"	TALAR
31	CAMPANO	SAMANEA SAMAN	3,5	1,2	12	1,13	9,87	9°19'9.99"	73°34'26.67"	TALAR
32	CAMPANO	SAMANEA SAMAN	3,68	1,25	13	1,23	11,17	9°19'9.88"	73°34'26.69"	TALAR
33	CAMPANO	SAMANEA SAMAN	3,54	1,1	14	0,95	8,36	9°19'10.44"	73°34'26.95"	TALAR
34	CAMPANO	SAMANEA SAMAN	3,56	1,18	13	1,09	9,95	9°19'10.66"	73°34'27.02"	TALAR
35	CAMPANO	SAMANEA SAMAN	3,46	1,1	12	0,95	7,98	9°19'11.69"	73°34'27.44"	TALAR
36	CAMPANO	SAMANEA SAMAN	3,54	1,6	13	2,01	8,23	9°19'13.14"	73°34'28.10"	TALAR
37	CAMPANO	SAMANEA SAMAN	3,68	1,65	14	2,14	8,21	9°19'14.09"	73°34'28.74"	TALAR
38	CAMPANO	SAMANEA SAMAN	3,68	1,35	12	1,43	8,45	9°19'14.75"	73°34'29.15"	TALAR
39	CAMPANO	SAMANEA SAMAN	3,98	1,4	13	1,54	8,00	9°19'15.25"	73°34'29.66"	TALAR
40	CAMPANO	SAMANEA SAMAN	4,02	1,3	14	1,33	10,03	9°19'15.85"	73°34'29.90"	TALAR

**CORPORACIÓN AUTÓNOMA REGIONAL DEL CESAR
CORPOCESAR-**

CÓDIGO: PCA-04-F-18
VERSIÓN: 3.0
FECHA: 22/09/2022

Continuación Resolución N° 027 del 24 de mayo de 2024, "Por medio de la cual se otorga autorización a la señora Antonia Leonor Rojas De Machado, identificada con CC No. 26.731.611, Para efectuar aprovechamiento forestal de árboles aislados en terrenos de dominio privado predio llamado "CARRIZAL" ubicado en la vereda Los Martínez zona rural jurisdicción del Municipio de Chiriguana - Cesar" ----- 11

41	CAMPANO	SAMANEA SAMAN	3,89	1,25	13	1,23	8,20	9°19'16.59"	73°34'30.26"	TALAR
42	CAMPANO	SAMANEA SAMAN	3,8	1,15	14	1,04	10,23	9°19'17.00"	73°34'30.78"	TALAR
43	CAMPANO	SAMANEA SAMAN	4,01	1,25	12	1,23	9,84	9°19'18.87"	73°34'29.92"	TALAR
44	CAMPANO	SAMANEA SAMAN	3,78	1,1	13	0,95	9,92	9°19'18.44"	73°34'29.44"	TALAR
45	CAMPANO	SAMANEA SAMAN	3,87	1,5	14	1,77	9,78	9°19'17.12"	73°34'29.25"	TALAR
46	CAMPANO	SAMANEA SAMAN	3,98	1,42	13	1,58	9,87	9°19'17.39"	73°34'28.50"	TALAR
47	CAMPANO	SAMANEA SAMAN	4,01	1,25	13	1,23	10,00	9°19'17.06"	73°34'28.52"	TALAR
48	CAMPANO	SAMANEA SAMAN	4,02	1,2	12	1,13	9,87	9°19'17.05"	73°34'27.71"	TALAR
49	CAMPANO	SAMANEA SAMAN	3,98	1,23	14	1,19	8,23	9°19'15.75"	73°34'26.47"	TALAR
50	CAMPANO	SAMANEA SAMAN	3,98	1,25	13	1,23	9,89	9°19'19.02"	73°34'27.53"	TALAR
51	CAMPANO	SAMANEA SAMAN	3,74	1,2	12	1,13	9,50	9°19'14.78"	73°34'26.38"	TALAR
52	CAMPANO	SAMANEA SAMAN	3,64	0,78	12	1,02	9,85	9°19'46.66"	73°34'38.66"	PODAR
53	CAMPANO	SAMANEA SAMAN	0,5	1,02	14	1,20	9,14	9°19'47.59"	73°34'40.92"	TALAR
54	CAMPANO	SAMANEA SAMAN	3,87	1,3	13	1,33	9,87	9°19'46.70"	73°34'41.42"	TALAR
55	CAMPANO	SAMANEA SAMAN	3,98	1,3	14	1,33	9,14	9°19'46.94"	73°34'42.61"	TALAR
56	CAMPANO	SAMANEA SAMAN	3,64	1,2	13	1,13	10,04	9°19'46.95"	73°34'43.76"	TALAR
57	CAMPANO	SAMANEA SAMAN	3,45	1,2	12	1,13	10,23	9°19'47.61"	73°34'43.65"	TALAR
58	CAMPANO	SAMANEA SAMAN	3,98	1,3	13	1,33	10,31	9°19'48.80"	73°34'43.65"	TALAR
59	CAMPANO	SAMANEA SAMAN	3,78	1,3	12	1,33	9,74	9°19'49.29"	73°34'41.84"	TALAR
60	CAMPANO	SAMANEA SAMAN	3,98	1	13	0,79	7,35	9°19'49.95"	73°34'41.70"	TALAR
61	CAMPANO	SAMANEA SAMAN	3,78	1,2	12	1,13	8,50	9°19'50.03"	73°34'41.20"	TALAR
62	CAMPANO	SAMANEA SAMAN	3,65	1,3	12	1,33	8,20	9°19'50.88"	73°34'41.54"	TALAR
63	CAMPANO	SAMANEA SAMAN	3,98	1,2	12	1,13	9,50	9°19'50.43"	73°34'42.83"	TALAR
64	CAMPANO	SAMANEA SAMAN	3,87	1,2	13	1,13	9,64	9°19'49.64"	73°34'45.44"	TALAR
65	CAMPANO	SAMANEA SAMAN	3,87	1,15	12	1,04	6,80	9°19'52.56"	73°34'43.64"	TALAR
66	CAMPANO	SAMANEA SAMAN	3,56	1,3	14	1,33	8,24	9°19'52.81"	73°34'44.95"	TALAR
67	CAMPANO	SAMANEA SAMAN	3,98	1,1	12	0,95	9,60	9°19'52.97"	73°34'45.49"	TALAR
68	CAMPANO	SAMANEA SAMAN	3,91	1	13	0,79	9,87	9°19'54.63"	73°34'46.23"	TALAR
69	CAMPANO	SAMANEA SAMAN	3,68	0,55	14	0,24	8,94	9°19'54.64"	73°34'46.83"	TALAR
70	CAMPANO	SAMANEA SAMAN	3,87	0,6	13	0,28	9,87	9°19'54.72"	73°34'46.80"	TALAR
71	CAMPANO	SAMANEA SAMAN	3,84	0,5	14	0,20	8,23	9°19'54.70"	73°34'46.70"	TALAR
72	CAMPANO	SAMANEA SAMAN	4,02	0,55	12	0,24	8,21	9°19'54.03"	73°34'46.77"	TALAR
73	CAMPANO	SAMANEA SAMAN	3,98	0,62	13	0,30	9,92	9°19'53.52"	73°34'47.98"	TALAR
74	CAMPANO	SAMANEA SAMAN	3,97	0,5	14	0,20	8,90	9°19'53.44"	73°34'48.52"	TALAR
75	CAMPANO	SAMANEA SAMAN	3,97	0,7	13	0,38	9,80	9°19'52.72"	73°34'47.86"	TALAR
76	CAMPANO	SAMANEA SAMAN	4,02	0,57	14	0,26	9,50	9°19'52.31"	73°34'50.74"	TALAR
77	CAMPANO	SAMANEA SAMAN	3,98	0,5	13	0,20	9,99	9°19'50.65"	73°34'51.30"	TALAR
78	CAMPANO	SAMANEA SAMAN	3,64	0,4	13	0,13	9,85	9°19'50.46"	73°34'50.73"	TALAR
79	CAMPANO	SAMANEA SAMAN	3,65	1,1	13	0,95	9,40	9°19'23,12'	73°34'48,48	TALAR
80	CAMPANO	SAMANEA SAMAN	3,89	1,2	12	1,13	9,20	9°19'15,23'	73°34'51,03	TALAR
81	CAMPANO	SAMANEA SAMAN	3,96	0,61	12	0,29	9,23	9°19'49,31"	73°45'49,90"	TALAR
82	CAMPANO	SAMANEA SAMAN	3,78	0,16	13	0,02	8,23	9°19'23,01	73°34'48,48	TALAR
83	CAMPANO	SAMANEA SAMAN	3,46	0,45	13	0,16	8,24	9°19'22,03'	73°34'51,03	TALAR
84	CAMPANO	SAMANEA SAMAN	3,87	0,35	12	0,10	9,5	9°19'23,01'	73°34'48,48	TALAR
85	CAMPANO	SAMANEA SAMAN	3,85	0,25	12	0,05	9,21	9°19'12,03	73°34'51,03	TALAR
86	CAMPANO	SAMANEA SAMAN	3,56	0,19	13	0,03	9,8	9°19'21,05	73°34'51,05	TALAR
87	CAMPANO	SAMANEA SAMAN	3,5	0,32	13	0,08	8,02	9°19'15,23'	73°34'48,48	TALAR
88	CAMPANO	SAMANEA SAMAN	4,01	0,45	12	0,16	7	9°19'15,23'	73°34'48,48	TALAR
89	CAMPANO	SAMANEA SAMAN	3,98	0,65	14	0,33	6,25	9°19'15,23'	73°34'48,48	TALAR
90	CAMPANO	SAMANEA SAMAN	3,9	0,55	13	0,24	8,1	9°19'15,23'	73°34'48,48	TALAR
VOLUMEN TOTAL ÁREA BASAL ÁRBOLES A ERRADICAR (m2)						86,82				
VOLUMEN TOTAL ÁREA BASAL ÁRBOLES A ERRADICAR (ha)						0,008682				
VOLUMEN TOTAL ÁREA BASAL ÁRBOLES A ERRADICAR (m3)							840,10			

Continuación Resolución N° 027 del 24 de mayo de 2024, "Por medio de la cual se otorga autorización a la señora Antonia Leonor Rojas De Machado, identificada con CC No. 26.731.611, Para efectuar aprovechamiento forestal de árboles aislados en terrenos de dominio privado predio llamado "CARRIZAL" ubicado en la vereda Los Martínez zona rural jurisdicción del Municipio de Chiriguana - Cesar"-----12

Se aprovecharán noventa (90) árboles de la especie Campano (Samanea Samán), ubicados en el predio "CARRIZAL" ubicado en la vereda Los Martínez jurisdicción del Municipio de Chiriguana – Cesar, inventariados en la tabla 1.

- El volumen establecido por la erradicación de los árboles en mención es de ochocientos cuarenta comas diez (840.10 m³).
- Área basal ochenta y seis comas ochenta y dos metros cuadrados (86,82 m²).
- Total, área basal o bisimétrica de los árboles (0,008682 ha).
- Total, número de árboles de la especie Campano a aprovechar = 90

El área donde se llevará a cabo el aprovechamiento se localiza en zona de potreros, de aptitud agropecuaria, con uso de ganadería donde predominan árboles de las especies: Guacamayo, Guasimo, Orejero, Cañaguata, Guayacán, Trupillo, Uvito criollo, Campano, Moro, Toco, entre otras especies, los árboles a aprovechar se encuentran dispersos en zona de potreros

3.- SISTEMA DE APROVECHAMIENTO Y PRODUCTOS A OBTENER DEL APROVECHAMIENTO (MADERA ROLLIZA, MADERA ASERRADA, POSTES PARA CERCA)

Según lo informado por el peticionario, esta actividad se hará de forma manual y mecánica, selectiva, se aprovecharán únicamente aquellos arboles aislados dentro de la cobertura de bosque natural que se encuentre en mal estado fitosanitario. El volumen resultante del aprovechamiento forestal es de ochocientos cuarenta comas diez metros cúbicos (840.10 m³) de madera distribuidos así:

- ✓ Ochocientos cuarenta comas diez metros cúbicos (840.10 m³) son de madera de la especie Campano (Samanea Samán) en rolliza.

Continuación Resolución N° 027 del 24 de mayo de 2024, "Por medio de la cual se otorga autorización a la señora Antonia Leonor Rojas De Machado, identificada con CC No. 26.731.611, Para efectuar aprovechamiento forestal de árboles aislados en terrenos de dominio privado predio llamado "CARRIZAL" ubicado en la vereda Los Martínez zona rural jurisdicción del Municipio de Chiriguaná - Cesar"-----13

4.- EXTENSIÓN DEL ÁREA A INTERVENIR CON EL APROVECHAMIENTO, DEBE CONSIDERAR LA SUMATORIA DEL AREA BASAL DE LOS ÁRBOLES PARA DETERMINAR EL ÁREA A INTERVENIR

- El área a intervenir es de 86,82 metros cuadrados, equivalente a 0,008682 hectáreas, donde los árboles se encuentran dispersos en mal estado fitosanitario correspondiente a la especie algarrobillo los cuales se fueron relacionados en la tabla anterior

5.- TIEMPO REQUERIDO PARA EFECTUAR EL APROVECHAMIENTO

De acuerdo a la información suministrada por el peticionario se estipula que el aprovechamiento forestal se realizará en un tiempo de doce (12) meses de acuerdo a las condiciones del clima, y al estado de las vías para el transporte y movilización de los productos.

6.- INFORMACIÓN RELACIONADA CON LA UBICACIÓN DEL ÁREA A INTERVENIR RESPECTO A ÁREAS PROTEGIDAS RESERVAS FORESTALES Y LÍNEA NEGRA

De acuerdo al análisis realizado el sitio donde se realizará el aprovechamiento se encuentra fuera de Áreas protegidas, reserva forestal de ley segunda de 1959 y fuera de territorio de línea negra.

7.- CONCEPTO TÉCNICO

En virtud de todo lo anterior, se emite concepto técnico positivo para autorizar aprovechamiento forestal para erradicar noventa (90) árboles de la especie Campano (Samanea Samán), equivalentes a ochocientos cuarenta comas diez metros cúbicos (840.10 m³) en el predio denominado "CARRIZAL" ubicado en la vereda Los Martínez jurisdicción del Municipio de Chiriguaná – Cesar, propiedad de la señora Antonia Leonor Rojas De Machado, identificada con CC No. 26.731.611.

8.- VALORES DE LOS VOLÚMENES, TIPOS DE PRODUCTOS FORESTALES A APROVECHAR MEDIANTE LA AUTORIZACIÓN.

Los productos resultantes del aprovechamiento forestal son de ochocientos cuarenta comas diez metros cúbicos (840.10 m³) de madera distribuidos así:

- ✓ Ochocientos cuarenta comas diez metros cúbicos (840.10 m³) son de madera de la especie Campano (Samanea Samán) distribuidas en rolliza.

Continuación Resolución N° 027 del 24 de mayo de 2024, "Por medio de la cual se otorga autorización a la señora Antonia Leonor Rojas De Machado, identificada con CC No. 26.731.611, Para efectuar aprovechamiento forestal de árboles aislados en terrenos de dominio privado predio llamado "CARRIZAL" ubicado en la vereda Los Martínez zona rural jurisdicción del Municipio de Chiriguana - Cesar"-----_14

8.1.- Para el cálculo de la tarifa de la compensatoria por aprovechamiento Forestal maderable, se tendrá en cuenta lo estipulado en la sección 2 y 3, y en sus artículos contenidos, de acuerdo al decreto 1390 del 2 de agosto de 2018, donde se detalla lo siguiente:

La tarifa de la tasa compensatoria por aprovechamiento forestal maderable (TAFMI) para cada especie objeto de cobro, expresado en pesos por metro cúbico de madera en pie (\$/m³), compuesta por el producto de la tarifa mínima (TM) y el factor regional (FR), de acuerdo con la expresión: TAFMI = TM * FRI. FRI= (CUM +N) *((CDRB+CCE+CAA) /3.)

- a) El cálculo del factor regional para las especies a aprovechar tiene en cuenta
- b) El coeficiente de uso de la madera (CUM), este coeficiente depende de la clase de aprovechamiento del recurso, para este caso pertenece a árboles aislados, y el valor de variable CUM corresponde a (0,5).
- c) El titular del aprovechamiento es de nacionalidad colombiana por lo que la variable de nacionalidad es igual a cero (0).
- d) Coeficiente de Disponibilidad Regional de Bosque, asociado a la disponibilidad de bosque que puede ser objeto de permisos o autorizaciones de aprovechamiento forestal maderable en la jurisdicción de la autoridad ambiental competente, teniendo también en cuenta el coeficiente de escasez de Bosque, de acuerdo a la expresión CDRB= 2-CEB.
- e) Coeficiente de categoría de especie (CCE): Este coeficiente permite clasificar y valorar como muy especial con CCE (2,7), Especial CCE (1,7) y Otras Especies CCE (1,0).
- f) Prácticas Silvícolas de tala y extracción de la madera. Para determinar el coeficiente de afectación ambiental (CAA), se tuvo en cuenta los niveles de afectación, que, para este caso, es alto, en el cual se usan carriles temporales, por lo que el valor de la variable será de dos (2,6).
- g) Para calcular el monto a pagar de la tasa compensatoria para aprovechamiento forestal maderable, se tendrá en cuenta la sección 3 de este decreto:
- h) Cálculo del monto a pagar (MP), El monto a pagar dependerá de la tarifa de la tasa compensatoria por aprovechamiento forestal maderable, para cada especie forestal maderable objeto de cobro y el volumen total otorgado en pie de las especies. El monto a pagar se expresa en pesos por metro cúbico (m³) de madera en pie (\$/m³).

Continuación Resolución N° 027 del 24 de mayo de 2024, "Por medio de la cual se otorga autorización a la señora Antonia Leonor Rojas De Machado, identificada con CC No. 26.731.611, Para efectuar aprovechamiento forestal de árboles aislados en terrenos de dominio privado predio llamado "CARRIZAL" ubicado en la vereda Los Martínez zona rural jurisdicción del Municipio de Chiriguana - Cesar"-----15

Tabla N° 2 – Especie, volumen por especie y categoría de las especies maderables

Especie a aprovechar	Volumen de la especie en m3	Categoría de la especie
Campano (Samanea samán)	840.10	Otras especies = 1.0

9.- OBLIGACIONES

En el acto administrativo mediante el cual se autorice la intervención forestal, se sugiere imponer al autorizado las siguientes obligaciones:

- a) Tener en cuenta y utilizar los elementos de protección personal durante el aprovechamiento forestal
- b) Mantener todas las medidas de señalización en el sitio de trabajo, de seguridad industrial y en altura pertinentes.
- c) Abstenerse de aprovechar e intervenir árboles ubicados en las áreas forestales protectoras o faja no inferior a los treinta (30) metros de ancho, paralela a las líneas de mareas máximas, a cada lado de los cauces de los ríos, quebradas y arroyos, sean permanentes o no y alrededor de los lagos o depósitos de agua.
- d) Realizar el aprovechamiento únicamente de los árboles viabilizados en el Concepto Técnico, los cuales fueron identificados y seleccionados durante la visita de campo y relacionados en la tabla 1 del inventario forestal de este informe.
- e) El autorizado debe responder por los daños que pueda ocasionar a terceros al momento de la intervención forestal de aprovechamiento de los árboles autorizados incluyendo lo relacionado con los transeúntes, vehículos y conductores eléctricos (redes de energía y telefonía)
- f) Disponer en lugares apropiados el material vegetal sobrante de las actividades de aprovechamiento forestal, evitando que estas sean depositadas en los drenajes naturales, vías o caminos.
- g) Evitar daños a los árboles emergentes de regeneración natural durante las actividades realizadas para el aprovechamiento forestal.
- h) El autorizado queda obligado a reponer un número de árboles en cantidad de doscientos setenta arboles (270), en relación uno (1) a tres (3), es decir debe sembrar tres arboles como mínimo por cada árbol erradicado de las especies Cañahuate (Tabebuia Chrysantha), Corazón fino

Continuación Resolución N° 027 del 24 de mayo de 2024, "Por medio de la cual se otorga autorización a la señora Antonia Leonor Rojas De Machado, identificada con CC No. 26.731.611, Para efectuar aprovechamiento forestal de árboles aislados en terrenos de dominio privado predio llamado "CARRIZAL" ubicado en la vereda Los Martínez zona rural jurisdicción del Municipio de Chiriguaná - Cesar"-----_16

(Platymiscium pinnatum), Carreto (Aspidosperma polyneuron), Roble (Tabebuia Rosea), Puy (Tabebuia Serratifolia), Campano (samanea Saman). Esta cantidad a reponer, es teniendo en cuenta que esta especie es de poca proliferación en la zona o área de aprovechamiento, que dificulta el buen manejo en la ganadería, esta obligación esta en concordancia con lo dispuesto en el manual de compensaciones del componente biótico, relacionados en el numeral 6.2.2 sobre el aprovechamiento de árboles aislados, y adoptado por la resolución No 256 del 22 de febrero de 2018, emanada del Ministerio de Ambiente y Desarrollo Sostenible.

- i) Cancelar a favor de Corpocesar por concepto de liquidación y seguimiento ambiental de la autorización otorgada; el valor que se genere a través de factura o cuenta de cobro que emita la coordinación GIT para la gestión financiera.

En razón y merito

RESUELVE

ARTICULO PRIMERO: Otorgar autorización para efectuar aprovechamiento forestal de árboles aislados fuera de la cobertura de bosque natural en terreno privado a la señora Antonia Leonor Rojas De Machado identificada con CC No. 26.731.611, la autorización aquí otorgada comprende la intervención forestal de noventa (90) árboles de la especie comúnmente conocida como Campano (Samanea samán), para un volumen total de ochocientos cuarenta comas diez metros cúbicos (840.10 m³), en el predio llamado "CARRIZAL" ubicado en la vereda Los Martínez zona rural jurisdicción del Municipio de Chiriguaná - Cesar.

ARTICULO SEGUNDO: El presente permiso se otorga por un término de doce (12) meses contados a partir de la ejecutoria de esta Resolución. En caso de requerirse prórroga esta deberá solicitarse antes del vencimiento del término de la autorización.

ARTÍCULO TERCERO: Imponer a Antonia Leonor Rojas De Machado, identificado con cedula de ciudadanía N° 26.731.611, las siguientes obligaciones:

1. Realizar previamente al aprovechamiento y en el frente de trabajo respectivo, el ahuyentamiento de la fauna silvestre, con el fin de garantizar el bienestar de los individuos que usan los árboles para el refugio o como percha temporal (alimentación y caza).
2. Realizar las actividades de aprovechamiento forestal en forma sectorial y escalonada con el fin de darle la oportunidad a las especies de fauna silvestre, principalmente mamíferos

www.corpocesar.gov.co

Km 2 vía La Paz. Lote 1 U.I.C Casa e´ Campo. Frente a la feria ganadera
Valledupar-Cesar
Teléfonos +57- 5 5748960 - 018000915306

Continuación Resolución N° 027 del 24 de mayo de 2024, "Por medio de la cual se otorga autorización a la señora Antonia Leonor Rojas De Machado, identificada con CC No. 26.731.611, Para efectuar aprovechamiento forestal de árboles aislados en terrenos de dominio privado predio llamado "CARRIZAL" ubicado en la vereda Los Martínez zona rural jurisdicción del Municipio de Chiriguana - Cesar"-----17

(ardillas) posiblemente, reptiles (Iguanas, serpientes) y aves (Varias especies) presentes en el área, para su desplazamiento paulatinamente a otros lugares de la zona y así disminuir y mitigar el grado de afectación a este recurso

3. Intervenir (erradicar) única y exclusivamente los árboles indicados en el concepto técnico y detallados en la tabla 2 en el acápite del presente acto administrativo, los cuales fueron identificados y seleccionados durante la visita de campo.
4. Comunicar el inicio y terminación de las actividades de intervención forestal autorizada mediante este acto administrativo, anexando un informe técnico donde se relacionen las actividades realizadas y soportadas con el respectivo registro fotográfico, certificaciones y constancias a que haya lugar.
5. Solicitar y Cancelar el salvoconducto o salvoconductos que se requieran para movilizar el producto del aprovechamiento forestal.
6. Cancelar el servicio de seguimiento ambiental que liquide Corpocesar
7. Tramitar ante las autoridades competentes, los permisos y autorizaciones que se requieran y que no sean de índole ambiental.
8. Adoptar las medidas de prevención necesarias para evitar daños sobre personas o bienes.
9. Conservar el predio con buena cobertura vegetal.
10. Someterse a las actividades de control y seguimiento ambiental que en cualquier momento ordene este despacho.
11. Responder por los daños o perjuicios que llegue a ocasionar en desarrollo de su actividad.
12. Adelantar la actividad con personas idóneas, con herramientas apropiadas y en buen estado y efectuar la adecuada disposición final de desechos.
13. Planificar todas las medidas de seguridad vial a que haya lugar en el área de trabajo.
14. Plantar dentro de los seis meses siguientes a la ejecutoria de este proveído, doscientos setenta (270) árboles de diferentes especies principalmente de especies protectoras y en sitios adecuados para las mismas; tanto las especies como los sitios deben ser seleccionados por el titular de la autorización y puestos en consideración de CORPOCESAR para su respectiva aprobación. Cabe indicar que esta obligación está en concordancia con lo dispuesto en el manual de compensaciones del componente biótico, relacionados en el numeral 6.2.2 sobre el

Continuación Resolución N° 027 del 24 de mayo de 2024, "Por medio de la cual se otorga autorización a la señora Antonia Leonor Rojas De Machado, identificada con CC No. 26.731.611, Para efectuar aprovechamiento forestal de árboles aislados en terrenos de dominio privado predio llamado "CARRIZAL" ubicado en la vereda Los Martínez zona rural jurisdicción del Municipio de Chiriquaná - Cesar"-----_18

aprovechamiento de árboles aislados, y adoptado por la Resolución No 256 del 22 de febrero de 2018, emanada del Ministerio de Ambiente y Desarrollo Sostenible MADS. La reposición de los árboles erradicados debe realizarse en un término no superior al término de la autorización, contados a partir del inicio del aprovechamiento forestal autorizado; con una altura no inferior a dos (2) metros.

15. Las demás obligaciones que apliquen según informe técnico.

ARTÍCULO CUARTO: Los productos que se obtengan de la autorización aquí contenida podrán comercializarse.

ARTICULO QUINTO: El incumplimiento de cualquiera de las obligaciones señaladas en este acto administrativo o la pretermisión de normas ambientales originará las medidas preventivas o el régimen sancionatorio que la ley ambiental consagra.

ARTICULO SEXTO: Comuníquese al señor alcalde del Municipio de Curumani y al señor Procurador Judicial II Ambiental y Agrario.

ARTICULO SEPTIMO: Publíquese en el Boletín Oficial de CORPOCESAR.

ARTICULO OCTAVO: Notifíquese a la señora Antonia Leonor Rojas De Machado, identificado con cedula de ciudadanía N° 26.731.611, o a su apoderado legalmente constituido.

ARTICULO NOVENO: Contra la presente decisión procede en vía gubernativa el recurso de reposición, el cual se interpondrá ante este despacho, por escrito que no requiere de presentación personal si quien lo presenta ha sido reconocido en la actuación (Igualmente, podrá presentarse por medios electrónicos), dentro de los diez (10) días siguientes a la notificación, conforme a las prescripciones de los artículos 76 y ss del Código de Procedimiento Administrativo y de lo Contencioso Administrativo.

**CORPORACIÓN AUTÓNOMA REGIONAL DEL CESAR
CORPOCESAR-**

CÓDIGO: PCA-04-F-18
VERSIÓN: 3.0
FECHA: 22/09/2022

Continuación Resolución N° 027 del 24 de mayo de 2024, "Por medio de la cual se otorga autorización a la señora Antonia Leonor Rojas De Machado, identificada con CC No. 26.731.611, Para efectuar aprovechamiento forestal de árboles aislados en terrenos de dominio privado predio llamado "CARRIZAL" ubicado en la vereda Los Martínez zona rural jurisdicción del Municipio de Chiriguana - Cesar"-----19

Dada en Curumaní a los veinti cuatro (24) días del mes de mayo del 2024

NOTIFÍQUESE, COMUNÍQUESE, PUBLIQUESE Y CÚMPLASE



OSCAR ARMANDO TOLOZA FRAGOZO

Coordinador del GIT para la Gestión en la Seccional de Curumaní

	Nombre Completo	Firma
Proyectó	Oscar Armando Toloza Fragozo/ Coordinador del GIT para la Gestión en la Seccional de Curumaní	
Revisó	Oscar Armando Toloza Fragozo/ Coordinador del GIT para la Gestión en la Seccional de Curumaní	
Aprobó	Oscar Armando Toloza Fragozo/ Coordinador del GIT para la Gestión en la Seccional de Curumaní	

Los arriba firmantes declaramos que hemos revisado el documento con sus respectivos soportes y lo encontramos ajustado a las normas y disposiciones legales vigentes y por lo tanto, bajo nuestra responsabilidad, lo presentamos para su firma.

Expediente: CGITGSC – 022-2024.