

RESOLUCION No 021
04 de junio de 2025

“Por medio de la cual se otorga autorización a el señor LUIS EDUARDO HERNANDEZ GONZALEZ Identificado con CC No. 13.360.904 expedida en Ocaña-Norte de Santander, para efectuar aprovechamiento forestal de árboles aislados fuera de la cobertura de bosque natural en terreno privado, en el predio denominado LT EL PALOMAR, ubicado en jurisdicción del Municipio de Gamarra - Cesar.”

El Operario Calificado Coordinador del GIT para la Gestión en la Seccional de Aguachica de la Corporación Autónoma Regional del Cesar “CORPOCESAR”, en ejercicio de sus facultades conferidas por la Resolución No 0565 del 30 de junio de 2017 emanada de la Dirección General de esta entidad en especial de las conferidas por la Resolución 0024 del 01 de febrero de 2021, emanada de la Dirección General de esta entidad y

CONSIDERANDO

Que el señor **LUIS EDUARDO HERNANDEZ GONZALEZ** Identificado con CC No. 13.360.904 expedida en Ocaña-Norte de Santander actuando como arrendador de predio denominado **LT EL PALOMAR** ubicado en jurisdicción del municipio de Gamarra-Cesar propiedad de la señora **DELIA SOFIA AREVALO GANDUR** identificada con cedula de ciudadanía No 37.324.328 expedida en Ocaña-Norte de Santander, solicitó a Corpocesar autorización para realizar aprovechamiento forestal de árboles aislados fuera de la cobertura de bosque natural en terrenos de dominio privado, predio **LT EL PALOMAR**, ubicado en zona rural en jurisdicción del Municipio de Gamarra - Cesar. La solicitud tiene por objeto realizar el aprovechamiento de ciento once (111) árboles de las especies: Roble (*Tabebuia Rosea*).

Que a la solicitud se anexó el certificado de tradición y libertad de matrícula inmobiliaria N° 196-41396 expedido por la Oficina de Registro de Instrumentos Públicos de Aguachica - Cesar.

Que por mandato del Numeral 9 del Artículo 31 de la ley 99 de 1993, compete a las Corporaciones Autónomas Regionales, otorgar concesiones, permisos, autorizaciones y licencias ambientales requeridas por la ley para el uso, aprovechamiento o movilización de los recursos naturales renovables o para el desarrollo de actividades que afecten o puedan afectar el medio ambiente.

Que mediante decreto 1532 de 2019, se modifica la Sección 1 del Capítulo 1 del Título 2 de la Parte 2 del Libro 2 y se sustituye la Sección 12 del Capítulo 1 del Título 2 de la Parte 2 del Libro 2 del Decreto Único Reglamentario del Sector Ambiente y Desarrollo Sostenible 1076 de 2015. En el acápite de definiciones se consagra así, la figura de **“Árboles aislados fuera de la cobertura de bosque natural. Son los individuos que resulten de regeneración natural, árboles plantados o establecidos y que no son parte de una cobertura de bosque natural o cultivo forestal con fines comerciales”**. De igual manera se define así la figura de **“Árboles de sombrío. Son los árboles que acompañan, permanente o temporalmente, el desarrollo de cultivos agrícolas o de pastizales, brindándoles beneficios ambientales, tales como sombrío, prevención de plagas o enfermedades, evitar la erosión, suministro de abonos verdes, entre otros. Estos árboles pueden ser establecidos por el hombre o surgir por regeneración natural. Se ubican de manera dispersa o bajo un arreglo establecido dentro del sistema productivo”**.

Que a la luz de las disposiciones contenidas en el decreto 1076 del 26 de mayo de 2015, (Decreto Único Reglamentario del Sector Ambiente y Desarrollo Sostenible), los aprovechamientos forestales en terrenos de dominio público se adquieren mediante permiso. Los aprovechamientos

Continuación de Resolución No 021 de fecha 04 de junio de 2025 “Por medio de la cual se otorga autorización a el señor LUIS EDUARDO HERNANDEZ GONZALEZ Identificado con CC No. 13.360.904 expedida en Ocaña-Norte de Santander, para efectuar aprovechamiento forestal de árboles aislados fuera de la cobertura de bosque natural en terreno privado, en el predio denominado LT EL PALOMAR, ubicado en jurisdicción del Municipio de Gamarra - Cesar.”.

----- 2 -----
forestales en terreno privado se adquieren mediante autorización. En el presente caso lo que debe obtenerse es una autorización.

Que este despacho inició el trámite administrativo ambiental y ordenó la correspondiente diligencia de inspección. Como resultado de dicha actividad se rindió informe técnico cuyos apartes principales son del siguiente tenor:

1- ANTECEDENTES

*El presente informe se origina ante la solicitud presentada por el señor LUIS EDUARDO HERNANDEZ GONZALEZ Identificado con CC No. 13.360.904 expedida en Ocaña-Norte de Santander actuando como arrendador de predio denominado **LT EL PALOMAR** ubicado en jurisdicción del municipio de Gamarra-Cesar propiedad de la señora **DELIA SOFIA AREVALO GANDUR** identificada con cedula de ciudadanía No 37.324.328 expedida en Ocaña-Norte de Santander.*

Para el trámite se allego la siguiente documentación básica:

- 1. Formato Único Nacional de solicitud de aprovechamiento forestal y manejo de flora silvestre y los productos forestales no maderables.*
- 2. Certificado de libertad y tradición del predio denominado LT EL PALOMAR, con matrícula inmobiliaria N° 196- 41396.*
- 3. Contrato de arrendamiento.*
- 4. Fotocopia de Cedula del arrendador.*
- 5. Poder autorización.*
- 6. Fotocopia de cedula de apoderado.*

Que por mandato del numeral 9 del artículo 31 de la ley 99 de 1993 les compete a las corporaciones autónomas regionales (entre otras funciones) la de ‘otorgar concesiones, permisos, autorizaciones, y licencias ambientales requeridas por la ley para el uso o aprovechamiento de los recursos naturales renovables’.

*En atención a lo ordenado mediante Auto No. 025 del 25 de abril de 2025, emanado de la Coordinación GIT para la Gestión de la Seccional Aguachica, por medio del cual se ordena visita de evaluación al INMUEBLE tipo predio Rural denominado LT EL PALOMAR, ubicado en jurisdicción del municipio de la Gamarra, Cesar, con el fin de evaluar técnicamente el estado actual de 111 árboles de las especie: Roble (*Tabebuia Rosea*) y emitir concepto técnico frente a la solicitud de intervención forestal (TALA), que se ha presentado a la entidad.*

2- SITUACIÓN ENCONTRADA





*De acuerdo con la solicitud presentada por el señor **LUIS EDUARDO HERNANDEZ GONZALEZ** Identificado con CC No. 13.360.904 expedida en Ocaña-Norte de Santander se realizó visita de inspección técnica al predio mediante la cual se evidencian ciento once (111)*

Continuación de Resolución No 021 de fecha 04 de junio de 2025 “Por medio de la cual se otorga autorización a el señor LUIS EDUARDO HERNANDEZ GONZALEZ Identificado con CC No. 13.360.904 expedida en Ocaña-Norte de Santander, para efectuar aprovechamiento forestal de árboles aislados fuera de la cobertura de bosque natural en terreno privado, en el predio denominado LT EL PALOMAR, ubicado en jurisdicción del Municipio de Gamarra - Cesar.”.

----- 3 -----
árboles aislados de la especie Roble de sabana (Tabebuia Rosea) con buen estado fitosanitario y alturas promedio de 16 a 20 metros, los peticionarios manifiestas que se requiere la tala debido a que se pretende utilizar el espacio para construcción de obras en el predio, los árboles fueron sembrados por los antiguos propietarios del predio.

COORDENADAS GEOGRAFICAS	
<i>N</i>	<i>W</i>
8.310313	-73.746913

REGISTRO FOTOGRAFICO

	
<i>Imagen 1</i>	<i>Imagen 2</i>
	
<i>Imagen 3</i>	<i>Imagen 4</i>

**CORPORACIÓN AUTÓNOMA REGIONAL DEL CESAR
-CORPOCESAR-**

CÓDIGO: PCA-04-F-18
VERSIÓN: 3.0
FECHA: 22/09/2022

Continuación de Resolución No 021 de fecha 04 de junio de 2025 “Por medio de la cual se otorga autorización a el señor LUIS EDUARDO HERNANDEZ GONZALEZ Identificado con CC No. 13.360.904 expedida en Ocaña-Norte de Santander, para efectuar aprovechamiento forestal de árboles aislados fuera de la cobertura de bosque natural en terreno privado, en el predio denominado LT EL PALOMAR, ubicado en jurisdicción del Municipio de Gamarra - Cesar.”.

4



Imagen 5



Imagen 6



IMAGEN 11: LT EL PALOMAR: Google Earth, 2025

Continuación de Resolución No 021 de fecha 04 de junio de 2025 “Por medio de la cual se otorga autorización a el señor LUIS EDUARDO HERNANDEZ GONZALEZ Identificado con CC No. 13.360.904 expedida en Ocaña-Norte de Santander, para efectuar aprovechamiento forestal de árboles aislados fuera de la cobertura de bosque natural en terreno privado, en el predio denominado LT EL PALOMAR, ubicado en jurisdicción del Municipio de Gamarra - Cesar.”.

5

Tabla 1.- Especies y cálculo de volúmenes de los árboles a intervenir en la LT EL PALOMAR ubicado en jurisdicción de Gamarra- Cesar, inventariados en la tabla 1.

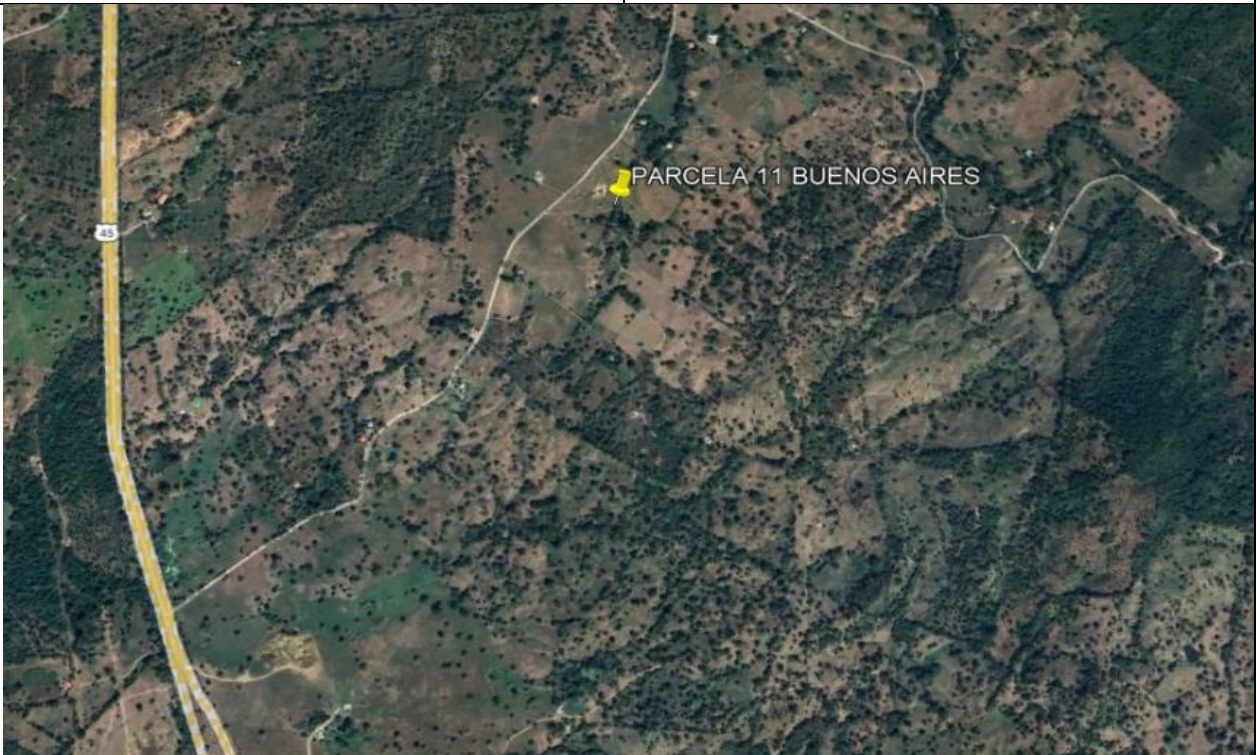
Nº de árbol	Nombre común	Nombre Científico	Perímetro M	Diámetro M	Altura Total	Altura comercial	Área basal M2	Volumen M3
1	Roble de Sabana	<u>Tabebuia Rosea</u>	2,5	0,78	18	16,7	0,48	6,5
2	Roble de Sabana	<u>Tabebuia Rosea</u>	3,1	0,98	18	17,2	0,75	10,2
3	Roble de Sabana	<u>Tabebuia Rosea</u>	2,4	0,76	18	17,2	0,45	6,1
4	Roble de Sabana	<u>Tabebuia Rosea</u>	2,7	0,87	18	17,2	0,59	8,0
5	Roble de Sabana	<u>Tabebuia Rosea</u>	3,2	1,03	18	17,2	0,83	11,2
6	Roble de Sabana	<u>Tabebuia Rosea</u>	3,2	1,02	18	17,2	0,82	11,0
7	Roble de Sabana	<u>Tabebuia Rosea</u>	3,4	1,08	18	17,2	0,92	12,4
8	Roble de Sabana	<u>Tabebuia Rosea</u>	3,3	1,06	18	17,2	0,88	11,9
9	Roble de Sabana	<u>Tabebuia Rosea</u>	3,0	0,96	18	17,2	0,72	9,8
10	Roble de Sabana	<u>Tabebuia Rosea</u>	3,3	1,05	18	17,2	0,87	11,7
11	Roble de Sabana	<u>Tabebuia Rosea</u>	3,1	0,99	18	17,2	0,77	10,4

Continuación de Resolución No 021 de fecha 04 de junio de 2025 "Por medio de la cual se otorga autorización a el señor LUIS EDUARDO HERNANDEZ GONZALEZ Identificado con CC No. 13.360.904 expedida en Ocaña-Norte de Santander, para efectuar aprovechamiento forestal de árboles aislados fuera de la cobertura de bosque natural en terreno privado, en el predio denominado LT EL PALOMAR, ubicado en jurisdicción del Municipio de Gamarra - Cesar."

6

12	<i>Roble de Sabana</i>	<i><u>Tabebuia Rosea</u></i>	<i>2,9</i>	<i>0,93</i>	<i>18</i>	<i>17,2</i>	<i>0,68</i>	<i>9,2</i>
13	<i>Roble de Sabana</i>	<i><u>Tabebuia Rosea</u></i>	<i>2,3</i>	<i>0,73</i>	<i>18</i>	<i>17,2</i>	<i>0,42</i>	<i>5,7</i>
14	<i>Roble de Sabana</i>	<i><u>Tabebuia Rosea</u></i>	<i>3,1</i>	<i>0,98</i>	<i>18</i>	<i>17,2</i>	<i>0,75</i>	<i>10,2</i>
15	<i>Roble de Sabana</i>	<i><u>Tabebuia Rosea</u></i>	<i>2,0</i>	<i>0,64</i>	<i>18</i>	<i>17,2</i>	<i>0,32</i>	<i>4,3</i>
16	<i>Roble de Sabana</i>	<i><u>Tabebuia Rosea</u></i>	<i>2,2</i>	<i>0,69</i>	<i>18</i>	<i>17,2</i>	<i>0,37</i>	<i>5,0</i>
17	<i>Roble de Sabana</i>	<i><u>Tabebuia Rosea</u></i>	<i>3,0</i>	<i>0,97</i>	<i>18</i>	<i>17,2</i>	<i>0,74</i>	<i>10,0</i>
18	<i>Roble de Sabana</i>	<i><u>Tabebuia Rosea</u></i>	<i>2,9</i>	<i>0,93</i>	<i>18</i>	<i>17,2</i>	<i>0,68</i>	<i>9,2</i>
19	<i>Roble de Sabana</i>	<i><u>Tabebuia Rosea</u></i>	<i>3,0</i>	<i>0,97</i>	<i>18</i>	<i>17,2</i>	<i>0,74</i>	<i>10,0</i>
20	<i>Roble de Sabana</i>	<i><u>Tabebuia Rosea</u></i>	<i>3,2</i>	<i>1,02</i>	<i>18</i>	<i>17,2</i>	<i>0,82</i>	<i>11,0</i>
21	<i>Roble de Sabana</i>	<i><u>Tabebuia Rosea</u></i>	<i>3,0</i>	<i>0,97</i>	<i>18</i>	<i>17,2</i>	<i>0,74</i>	<i>10,0</i>
22	<i>Roble de Sabana</i>	<i><u>Tabebuia Rosea</u></i>	<i>2,9</i>	<i>0,92</i>	<i>18</i>	<i>17,2</i>	<i>0,66</i>	<i>9,0</i>
23	<i>Roble de Sabana</i>	<i><u>Tabebuia Rosea</u></i>	<i>2,7</i>	<i>0,85</i>	<i>18</i>	<i>17,2</i>	<i>0,57</i>	<i>7,7</i>
24	<i>Roble de Sabana</i>	<i><u>Tabebuia Rosea</u></i>	<i>2,5</i>	<i>0,81</i>	<i>18</i>	<i>17,2</i>	<i>0,52</i>	<i>7,0</i>

**CORPORACIÓN AUTÓNOMA REGIONAL DEL CESAR
-CORPOCESAR-**

CÓDIGO: PCA-04-F-18
VERSIÓN: 3.0
FECHA: 22/09/2022

Continuación de Resolución No 021 de fecha 04 de junio de 2025 "Por medio de la cual se otorga autorización a el señor LUIS EDUARDO HERNANDEZ GONZALEZ Identificado con CC No. 13.360.904 expedida en Ocaña-Norte de Santander, para efectuar aprovechamiento forestal de árboles aislados fuera de la cobertura de bosque natural en terreno privado, en el predio denominado LT EL PALOMAR, ubicado en jurisdicción del Municipio de Gamarra - Cesar."

7

25	Roble de Sabana	<u>Tabebuia Rosea</u>	3,3	1,04	18	17,2	0,85	11,5
26	Roble de Sabana	<u>Tabebuia Rosea</u>	2,7	0,85	18	17,2	0,57	7,7
27	Roble de Sabana	<u>Tabebuia Rosea</u>	3,0	0,97	18	17,2	0,74	10,0
28	Roble de Sabana	<u>Tabebuia Rosea</u>	3,1	0,98	18	17,2	0,75	10,2
29	Roble de Sabana	<u>Tabebuia Rosea</u>	3,3	1,05	18	17,2	0,87	11,7
30	Roble de Sabana	<u>Tabebuia Rosea</u>	2,0	0,65	18	17,2	0,33	4,5
31	Roble de Sabana	<u>Tabebuia Rosea</u>	2,3	0,72	18	17,2	0,41	5,5
32	Roble de Sabana	<u>Tabebuia Rosea</u>	2,9	0,92	18	17,2	0,66	9,0
33	Roble de Sabana	<u>Tabebuia Rosea</u>	3,0	0,95	18	17,2	0,71	9,6
34	Roble de Sabana	<u>Tabebuia Rosea</u>	2,6	0,84	18	17,2	0,55	7,5
35	Roble de Sabana	<u>Tabebuia Rosea</u>	3,1	0,99	18	17,2	0,77	10,4
36	Roble de Sabana	<u>Tabebuia Rosea</u>	3,0	0,96	18	17,2	0,72	9,8
37	Roble de Sabana	<u>Tabebuia Rosea</u>	2,8	0,89	18	17,2	0,62	8,4

Continuación de Resolución No 021 de fecha 04 de junio de 2025 “Por medio de la cual se otorga autorización a el señor LUIS EDUARDO HERNANDEZ GONZALEZ Identificado con CC No. 13.360.904 expedida en Ocaña-Norte de Santander, para efectuar aprovechamiento forestal de árboles aislados fuera de la cobertura de bosque natural en terreno privado, en el predio denominado LT EL PALOMAR, ubicado en jurisdicción del Municipio de Gamarra - Cesar.”.

8

38	<i>Roble de Sabana</i>	<i><u>Tabebuia Rosea</u></i>	<i>3,0</i>	<i>0,94</i>	<i>18</i>	<i>17,2</i>	<i>0,69</i>	<i>9,4</i>
39	<i>Roble de Sabana</i>	<i><u>Tabebuia Rosea</u></i>	<i>3,0</i>	<i>0,96</i>	<i>18</i>	<i>17,2</i>	<i>0,72</i>	<i>9,8</i>
40	<i>Roble de Sabana</i>	<i><u>Tabebuia Rosea</u></i>	<i>3,4</i>	<i>1,08</i>	<i>18</i>	<i>17,2</i>	<i>0,92</i>	<i>12,4</i>
41	<i>Roble de Sabana</i>	<i><u>Tabebuia Rosea</u></i>	<i>3,4</i>	<i>1,07</i>	<i>18</i>	<i>17,2</i>	<i>0,90</i>	<i>12,1</i>
42	<i>Roble de Sabana</i>	<i><u>Tabebuia Rosea</u></i>	<i>3,4</i>	<i>1,08</i>	<i>18</i>	<i>17,2</i>	<i>0,92</i>	<i>12,4</i>
43	<i>Roble de Sabana</i>	<i><u>Tabebuia Rosea</u></i>	<i>3,2</i>	<i>1,03</i>	<i>18</i>	<i>17,2</i>	<i>0,83</i>	<i>11,2</i>
44	<i>Roble de Sabana</i>	<i><u>Tabebuia Rosea</u></i>	<i>3,0</i>	<i>0,96</i>	<i>18</i>	<i>17,2</i>	<i>0,72</i>	<i>9,8</i>
45	<i>Roble de Sabana</i>	<i><u>Tabebuia Rosea</u></i>	<i>2,3</i>	<i>0,74</i>	<i>16</i>	<i>15,2</i>	<i>0,43</i>	<i>5,2</i>
46	<i>Roble de Sabana</i>	<i><u>Tabebuia Rosea</u></i>	<i>2,4</i>	<i>0,76</i>	<i>16</i>	<i>15,2</i>	<i>0,45</i>	<i>5,4</i>
47	<i>Roble de Sabana</i>	<i><u>Tabebuia Rosea</u></i>	<i>2,2</i>	<i>0,69</i>	<i>16</i>	<i>15,2</i>	<i>0,37</i>	<i>4,5</i>
48	<i>Roble de Sabana</i>	<i><u>Tabebuia Rosea</u></i>	<i>2,6</i>	<i>0,83</i>	<i>16</i>	<i>15,2</i>	<i>0,54</i>	<i>6,5</i>
49	<i>Roble de Sabana</i>	<i><u>Tabebuia Rosea</u></i>	<i>2,2</i>	<i>0,71</i>	<i>16</i>	<i>15,2</i>	<i>0,40</i>	<i>4,8</i>
50	<i>Roble de Sabana</i>	<i><u>Tabebuia Rosea</u></i>	<i>2,3</i>	<i>0,74</i>	<i>16</i>	<i>15,2</i>	<i>0,43</i>	<i>5,2</i>

**CORPORACIÓN AUTÓNOMA REGIONAL DEL CESAR
-CORPOCESAR-**

CÓDIGO: PCA-04-F-18
VERSIÓN: 3.0
FECHA: 22/09/2022

Continuación de Resolución No 021 de fecha 04 de junio de 2025 "Por medio de la cual se otorga autorización a el señor LUIS EDUARDO HERNANDEZ GONZALEZ Identificado con CC No. 13.360.904 expedida en Ocaña-Norte de Santander, para efectuar aprovechamiento forestal de árboles aislados fuera de la cobertura de bosque natural en terreno privado, en el predio denominado LT EL PALOMAR, ubicado en jurisdicción del Municipio de Gamarra - Cesar."

9

51	<i>Roble de Sabana</i>	<i>Tabebuia Rosea</i>	1,8	0,56	16	15,2	0,25	3,0
52	<i>Roble de Sabana</i>	<i>Tabebuia Rosea</i>	2,0	0,64	16	15,2	0,32	3,9
53	<i>Roble de Sabana</i>	<i>Tabebuia Rosea</i>	2,3	0,73	16	15,2	0,42	5,0
54	<i>Roble de Sabana</i>	<i>Tabebuia Rosea</i>	1,5	0,49	16	15,2	0,19	2,3
55	<i>Roble de Sabana</i>	<i>Tabebuia Rosea</i>	3,0	0,97	16	15,2	0,74	8,9
56	<i>Roble de Sabana</i>	<i>Tabebuia Rosea</i>	2,7	0,86	16	15,2	0,58	7,0
57	<i>Roble de Sabana</i>	<i>Tabebuia Rosea</i>	1,7	0,53	16	15,2	0,22	2,6
58	<i>Roble de Sabana</i>	<i>Tabebuia Rosea</i>	3,2	1,03	16	15,2	0,83	10,0
59	<i>Roble de Sabana</i>	<i>Tabebuia Rosea</i>	2,9	0,92	16	15,2	0,66	8,0
60	<i>Roble de Sabana</i>	<i>Tabebuia Rosea</i>	3,1	0,98	16	15,2	0,75	9,1
61	<i>Roble de Sabana</i>	<i>Tabebuia Rosea</i>	2,4	0,75	16	15,2	0,44	5,3
62	<i>Roble de Sabana</i>	<i>Tabebuia Rosea</i>	2,9	0,93	16	15,2	0,68	8,2
63	<i>Roble de Sabana</i>	<i>Tabebuia Rosea</i>	2,7	0,87	16	15,2	0,59	7,1

Continuación de Resolución No 021 de fecha 04 de junio de 2025 “Por medio de la cual se otorga autorización a el señor LUIS EDUARDO HERNANDEZ GONZALEZ Identificado con CC No. 13.360.904 expedida en Ocaña-Norte de Santander, para efectuar aprovechamiento forestal de árboles aislados fuera de la cobertura de bosque natural en terreno privado, en el predio denominado LT EL PALOMAR, ubicado en jurisdicción del Municipio de Gamarra - Cesar.”.

10

64	<i>Roble de Sabana</i>	<i><u>Tabebuia Rosea</u></i>	<i>2,5</i>	<i>0,78</i>	<i>16</i>	<i>15,2</i>	<i>0,48</i>	<i>5,7</i>
65	<i>Roble de Sabana</i>	<i><u>Tabebuia Rosea</u></i>	<i>3,1</i>	<i>0,98</i>	<i>18</i>	<i>17,2</i>	<i>0,75</i>	<i>10,2</i>
66	<i>Roble de Sabana</i>	<i><u>Tabebuia Rosea</u></i>	<i>3,4</i>	<i>1,07</i>	<i>18</i>	<i>17,2</i>	<i>0,90</i>	<i>12,1</i>
67	<i>Roble de Sabana</i>	<i><u>Tabebuia Rosea</u></i>	<i>3,1</i>	<i>0,98</i>	<i>18</i>	<i>17,2</i>	<i>0,75</i>	<i>10,2</i>
68	<i>Roble de Sabana</i>	<i><u>Tabebuia Rosea</u></i>	<i>2,8</i>	<i>0,88</i>	<i>18</i>	<i>17,2</i>	<i>0,61</i>	<i>8,2</i>
69	<i>Roble de Sabana</i>	<i><u>Tabebuia Rosea</u></i>	<i>2,5</i>	<i>0,81</i>	<i>18</i>	<i>17,2</i>	<i>0,52</i>	<i>7,0</i>
70	<i>Roble de Sabana</i>	<i><u>Tabebuia Rosea</u></i>	<i>2,7</i>	<i>0,87</i>	<i>14</i>	<i>13,2</i>	<i>0,59</i>	<i>6,2</i>
71	<i>Roble de Sabana</i>	<i><u>Tabebuia Rosea</u></i>	<i>3,0</i>	<i>0,97</i>	<i>16</i>	<i>15,2</i>	<i>0,74</i>	<i>8,9</i>
72	<i>Roble de Sabana</i>	<i><u>Tabebuia Rosea</u></i>	<i>3,4</i>	<i>1,07</i>	<i>16</i>	<i>15,2</i>	<i>0,90</i>	<i>10,8</i>
73	<i>Roble de Sabana</i>	<i><u>Tabebuia Rosea</u></i>	<i>3,1</i>	<i>0,98</i>	<i>16</i>	<i>15,2</i>	<i>0,75</i>	<i>9,1</i>
74	<i>Roble de Sabana</i>	<i><u>Tabebuia Rosea</u></i>	<i>2,9</i>	<i>0,91</i>	<i>16</i>	<i>15,2</i>	<i>0,65</i>	<i>7,8</i>
75	<i>Roble de Sabana</i>	<i><u>Tabebuia Rosea</u></i>	<i>2,8</i>	<i>0,89</i>	<i>16</i>	<i>15,2</i>	<i>0,62</i>	<i>7,5</i>
76	<i>Roble de Sabana</i>	<i><u>Tabebuia Rosea</u></i>	<i>3,2</i>	<i>1,03</i>	<i>16</i>	<i>15,2</i>	<i>0,83</i>	<i>10,0</i>

Continuación de Resolución No 021 de fecha 04 de junio de 2025 "Por medio de la cual se otorga autorización a el señor LUIS EDUARDO HERNANDEZ GONZALEZ Identificado con CC No. 13.360.904 expedida en Ocaña-Norte de Santander, para efectuar aprovechamiento forestal de árboles aislados fuera de la cobertura de bosque natural en terreno privado, en el predio denominado LT EL PALOMAR, ubicado en jurisdicción del Municipio de Gamarra - Cesar."

11

77	Roble de Sabana	<u>Tabebuia Rosea</u>	2,2	0,71	16	15,2	0,40	4,8
78	Roble de Sabana	<u>Tabebuia Rosea</u>	2,4	0,76	16	15,2	0,45	5,4
79	Roble de Sabana	<u>Tabebuia Rosea</u>	3,392928	1,08	16	15,2	0,91609056	11,0
80	Roble de Sabana	<u>Tabebuia Rosea</u>	3,267264	1,04	16	15,2	0,84948864	10,2
81	Roble de Sabana	<u>Tabebuia Rosea</u>	2,98452	0,95	16	15,2	0,7088235	8,5
82	Roble de Sabana	<u>Tabebuia Rosea</u>	2,733192	0,87	16	15,2	0,59446926	7,1
83	Roble de Sabana	<u>Tabebuia Rosea</u>	2,544696	0,81	16	15,2	0,51530094	6,2
84	Roble de Sabana	<u>Tabebuia Rosea</u>	2,890272	0,92	16	15,2	0,66476256	8,0
85	Roble de Sabana	<u>Tabebuia Rosea</u>	2,481864	0,79	16	15,2	0,49016814	5,9
86	Roble de Sabana	<u>Tabebuia Rosea</u>	2,858856	0,91	16	15,2	0,65038974	7,8
87	Roble de Sabana	<u>Tabebuia Rosea</u>	2,764608	0,88	16	15,2	0,60821376	7,3
88	Roble de Sabana	<u>Tabebuia Rosea</u>	2,51328	0,8	16	15,2	0,502656	6,0
89	Roble de Sabana	<u>Tabebuia Rosea</u>	2,324784	0,74	16	15,2	0,43008504	5,2

**CORPORACIÓN AUTÓNOMA REGIONAL DEL CESAR
-CORPOCESAR-**

CÓDIGO: PCA-04-F-18
VERSIÓN: 3.0
FECHA: 22/09/2022

Continuación de Resolución No 021 de fecha 04 de junio de 2025 "Por medio de la cual se otorga autorización a el señor LUIS EDUARDO HERNANDEZ GONZALEZ Identificado con CC No. 13.360.904 expedida en Ocaña-Norte de Santander, para efectuar aprovechamiento forestal de árboles aislados fuera de la cobertura de bosque natural en terreno privado, en el predio denominado LT EL PALOMAR, ubicado en jurisdicción del Municipio de Gamarra - Cesar."

12

90	Roble de Sabana	<u>Tabebuia Rosea</u>	2,858856	0,91	16	15,2	0,6503897 4	7,8
91	Roble de Sabana	<u>Tabebuia Rosea</u>	2,230536	0,71	16	15,2	0,3959201 4	4,8
92	Roble de Sabana	<u>Tabebuia Rosea</u>	2,261952	0,72	16	15,2	0,4071513 6	4,9
93	Roble de Sabana	<u>Tabebuia Rosea</u>	2,638944	0,84	18	17,2	0,5541782 4	7,5
94	Roble de Sabana	<u>Tabebuia Rosea</u>	2,481864	0,79	18	17,2	0,4901681 4	6,6
95	Roble de Sabana	<u>Tabebuia Rosea</u>	2,544696	0,81	18	17,2	0,5153009 4	7,0
96	Roble de Sabana	<u>Tabebuia Rosea</u>	2,419032	0,77	18	17,2	0,4656636 6	6,3
97	Roble de Sabana	<u>Tabebuia Rosea</u>	2,293368	0,73	18	17,2	0,4185396 6	5,7
98	Roble de Sabana	<u>Tabebuia Rosea</u>	2,450448	0,78	18	17,2	0,4778373 6	6,5
99	Roble de Sabana	<u>Tabebuia Rosea</u>	3,110184	0,99	18	17,2	0,7697705 4	10,4
100	Roble de Sabana	<u>Tabebuia Rosea</u>	3,330096	1,06	18	17,2	0,8824754 4	11,9
101	Roble de Sabana	<u>Tabebuia Rosea</u>	3,173016	1,01	18	17,2	0,8011865 4	10,8
102	Roble de Sabana	<u>Tabebuia Rosea</u>	1,853544	0,59	18	17,2	0,2733977 4	3,7

**CORPORACIÓN AUTÓNOMA REGIONAL DEL CESAR
-CORPOCESAR-**

CÓDIGO: PCA-04-F-18
VERSIÓN: 3.0
FECHA: 22/09/2022

Continuación de Resolución No 021 de fecha 04 de junio de 2025 "Por medio de la cual se otorga autorización a el señor LUIS EDUARDO HERNANDEZ GONZALEZ Identificado con CC No. 13.360.904 expedida en Ocaña-Norte de Santander, para efectuar aprovechamiento forestal de árboles aislados fuera de la cobertura de bosque natural en terreno privado, en el predio denominado LT EL PALOMAR, ubicado en jurisdicción del Municipio de Gamarra - Cesar."

13

103	Roble de Sabana	<u>Tabebuia Rosea</u>	2,230536	0,71	18	17,2	0,39592014	5,3
104	Roble de Sabana	<u>Tabebuia Rosea</u>	3,29868	1,05	18	17,2	0,8659035	11,7
105	Roble de Sabana	<u>Tabebuia Rosea</u>	3,078768	0,98	18	17,2	0,75429816	10,2
106	Roble de Sabana	<u>Tabebuia Rosea</u>	2,167704	0,69	18	17,2	0,37392894	5,0
107	Roble de Sabana	<u>Tabebuia Rosea</u>	2,607528	0,83	18	17,2	0,54106206	7,3
108	Roble de Sabana	<u>Tabebuia Rosea</u>	3,392928	1,08	18	17,2	0,91609056	12,4
109	Roble de Sabana	<u>Tabebuia Rosea</u>	1,853544	0,59	18	17,2	0,27339774	3,7
110	Roble de Sabana	<u>Tabebuia Rosea</u>	2,858856	0,91	18	17,2	0,65038974	8,8
111	Roble de Sabana	<u>Tabebuia Rosea</u>	2,82744	0,9	16	15,2	0,636174	7,6

Se erradicarán ciento once (111) arboles de la especie Roble (Tabebuia Rosea) descritos a continuación:

- *El volumen establecido por la erradicación de los árboles en mención es de ochocientos noventa y cuatro punto tres metros cúbicos (894,3 m³) de la especie Roble (Tabebuia Rosea).*
- *Área basal es de sesenta y nueve punto cero seis metros cuadrados (69,06 m²).*
- *El área donde se llevará a cabo el aprovechamiento se localiza en zona de potreros, de aptitud agropecuaria, con uso de agricultura y ganadería.*

Continuación de Resolución No 021 de fecha 04 de junio de 2025 "Por medio de la cual se otorga autorización a el señor LUIS EDUARDO HERNANDEZ GONZALEZ Identificado con CC No. 13.360.904 expedida en Ocaña-Norte de Santander, para efectuar aprovechamiento forestal de árboles aislados fuera de la cobertura de bosque natural en terreno privado, en el predio denominado LT EL PALOMAR, ubicado en jurisdicción del Municipio de Gamarra - Cesar."

14

3- SISTEMA DE APROVECHAMIENTO Y PRODUCTOS A OBTENER DEL APROVECHAMIENTO (MADERA ROLLIZA, MADERA ASERRADA, POSTES PARA CERCA

Según lo informado por el peticionario, esta actividad se hará de forma manual y mecánica, selectiva, se aprovecharán únicamente aquellos arboles aislados fuera de la cobertura de bosque natural con el fin de obtener madera aserrada con el fin de comercializarse.

4- EXTENCION DE AREA A INTERVENIR CON EL APROVECHAMIENTO, DEBE CONSIDERAR LA SUMATORIA DEL AREA BASAL DE LOS AREBOLES PARA DETERMINAR EL AREA A INTERVENIR

El área a intervenir es de sesenta y nueve punto cero y seis metros cuadrados (69,06 m2), equivalente a 0.006906 hectáreas

5- TIEMPO REQUERIDO PARA EFECTUAR EL APROVECHAMIENTO

De acuerdo con la información suministrada por el peticionario se estipula que el aprovechamiento forestal se realizará en un tempo de doce (12) meses de acuerdo con las condiciones del clima, y al estado de las vías para el transporte y movilización de los productos

6- INFORMACION RELACIONADA CON LA UBICACIÓN DEL AREA A INTERVENIR RESPECTO A AREAS PROTEGIDAS, RESERVAS FORESTALES Y LINEA NEGRA

De acuerdo con el análisis realizado el sitio donde se realizará el aprovechamiento se encuentra fuera de Áreas protegidas, reserva forestal de ley segunda de 1959 y fuera de territorio de línea negra.

7- CONCEPTO TECNICO

*En virtud de todo lo anterior, se emite concepto técnico positivo para autorizar aprovechamiento forestal para erradicar ciento once (111) árboles de las especies: Roble (*Tabebuia Rosea*) equivalentes a ochocientos noventa y cuatro punto tres metros cúbicos (894.3m3), en el predio denominado LT EL PALOMAR ubicado en jurisdicción del Municipio de Gamarra - Cesar, en propiedad del señor LUIS EDUARDO HERNANDEZ GONZALEZ Identificado con CC No. 13.360.904 expedida en Ocaña-Norte de Santander y la señora DELIA SOFIA AREVALO GANDUR identificada con cedula de ciudadanía No 37.324.328 expedida en Ocaña-Norte de Santander.*

8- OBLIGACIONES

En el acto administrativo mediante el cual se autorice la intervención forestal, se sugiere imponer al autorizado las siguientes obligaciones:

8.1- *Mantener todas las medidas de señalización en el sitio de trabajo, de seguridad industrial.*

8.2- *El autorizado no podrá aprovechar, ni intervenir árboles ubicados en las áreas forestales protectoras o faja no inferior a los treinta (30 m) metros de ancho, paralela a las líneas de*

Continuación de Resolución No 021 de fecha 04 de junio de 2025 “Por medio de la cual se otorga autorización a el señor LUIS EDUARDO HERNANDEZ GONZALEZ Identificado con CC No. 13.360.904 expedida en Ocaña-Norte de Santander, para efectuar aprovechamiento forestal de árboles aislados fuera de la cobertura de bosque natural en terreno privado, en el predio denominado LT EL PALOMAR, ubicado en jurisdicción del Municipio de Gamarra - Cesar.”.

15

mareas máximas, a cada lado de los cauces de los ríos, quebradas y arroyos, sean permanentes o no y alrededor de los lagos o depósitos de agua.

8.3- *Realizar el aprovechamiento únicamente de los árboles autorizados en el concepto técnico, los cuales fueron identificados y seleccionados durante la visita de campo y relacionado en la tabla del inventario forestal del informe.*

8.4- *El autorizado, debe responder por los daños que pueda ocasionar a terceros al momento de la intervención forestal de aprovechamiento de los árboles autorizados, sobre todo con lo relacionado con los transeúntes, vehículos y conductores eléctricos (redes de energía y telefonía).*

8.5- *Evitar daños a los árboles emergentes de regeneración natural durante las actividades realizadas para el aprovechamiento forestal.*

8.6- *Disponer en lugares apropiados el material vegetal sobrante de las actividades de aprovechamiento forestal, evitando que estos sean depositados en los drenajes naturales de la finca, en las vías o caminos.*

9.7- *El autorizado, queda obligado a reponer un número de árboles en cantidad de tres (3) árboles por cada árbol aprovechado, de especies nativas existentes en la región. Esta cantidad a reponer, está en concordancia con lo dispuesto en el manual de compensaciones del componente Biótico, relacionados en el numeral 6.2.2, sobre el aprovechamiento de árboles aislados, y adoptado por la resolución No. 256 del 22 de febrero de 2018. 9.8.- El autorizado queda obligado a reponer un número de árboles en cantidad de doscientos veintidós (222), en relación uno (1) a dos (2), es decir debe sembrar tres arboles como mínimo por cada árbol erradicado de las especies aprovechadas. Esta cantidad a reponer, es teniendo en cuenta que esta especie es de abundante proliferación en la zona o área de aprovechamiento, lo que dificulta el buen manejo en la ganadería, esta obligación está en concordancia con lo dispuesto en el manual de compensaciones del componente biótico, relacionados en el numeral 6.2.2 sobre el aprovechamiento de árboles aislados, y adoptado por la resolución No 256 del 22 de febrero de 2018, emanada del Ministerio de Ambiente y Desarrollo Sostenible. 9.9.- Cancelar a favor de Corpocesar por concepto de la tasa de aprovechamiento forestal maderable el valor que se genere a través de factura o cuenta de cobro que emita la coordinación GIT para la gestión financiera, de acuerdo a la sección 4 del decreto 1390 de 2 de agosto de 2018, emitido por el Ministerio de Ambiente y Desarrollo Sostenible.”*

Chek list de criterios para determinar una cobertura de bosque natural

CRITERIO	SI	NO
Presencia de árboles: Según la metodología de Crine LND Cover (Ideam,2010) los árboles son aquellos individuos que deben alcanzar una altura del dosel superior a los cinco metros y DAP mayor a 10cm	X	
Presencia de arbustos: Un arbusto es una planta perenne, con estructura de tallo leñoso, con una altura entre 0,5 y 5 m, fuertemente ramificado en la base y sin una copa definida (FAO, 2001).	X	
Presencia de palmas: Plantas arbóreas o arbustivas mocotildoneas que protan un penacho de hojas en la parte superior y tienen un tallo generalmente único y no ramificado denominado estípite (infoagro, 2022.)		X

Continuación de Resolución No 021 de fecha 04 de junio de 2025 “Por medio de la cual se otorga autorización a el señor LUIS EDUARDO HERNANDEZ GONZALEZ Identificado con CC No. 13.360.904 expedida en Ocaña-Norte de Santander, para efectuar aprovechamiento forestal de árboles aislados fuera de la cobertura de bosque natural en terreno privado, en el predio denominado LT EL PALOMAR, ubicado en jurisdicción del Municipio de Gamarra - Cesar.”.

16

Presencia de guaduas: Planta gramínea parecida al bambú que tiene un tallo arbóreo, espinoso y altos contenidos de agua, que suele medir hasta 20 m de alto por 20 cm de ancho.		X
Presencia de hierbas: Planta de tamaño pequeño que presenta un tallo tierno y no leñoso. (Herbazal-Pasto).	X	
Presencia de Lianas: Planta tropical de tallos largos y delgados que trepa por los árboles hasta las zonas altas en las cuales se ramifica.		X
Densidad mínima del dosel de 30%: Corresponde al porcentaje del suelo o del terreno ocupado por la proyección perpendicular de la vegetación (estratificación horizontal) en su conjunto, o por uno de sus estratos o especies (FAO, 1996).	X	
Prepresencia de los estadios brinzales y latizales: Brinzal: Conjunto de plántulas forestales presentes en los estratos más bajos del bosque. Las especies arbóreas pueden tener DAP menor a 2,5 cm y altura total mayor o igual a 0,3 m (FAO, MADS y IDEAM, 2018) Latizal: Conjunto de especies arbóreas jóvenes y rectos que posean un DAP mayor a 2,5 cm y menor a 10 cm, no hay límite de altura (FAO, MADS y IDEAM, 2018).	X	

Que mediante decreto No 1390 del 2 de agosto de 2018, se adiciona un Capítulo al Título 9, de la Parte 2, del Libro 2, del Decreto 1076 de 2015, Decreto Único Reglamentario del Sector Ambiente y Desarrollo Sostenible, en lo relacionado con la Tasa Compensatoria por Aprovechamiento Forestal Maderable en bosques naturales y se dictan otras disposiciones. Dicho capítulo tiene por objeto reglamentar la tasa compensatoria de que trata el artículo 42 de la Ley 99 de 1993, por el aprovechamiento forestal maderable en bosques naturales ubicados en terrenos de dominio público y privado.

Que esta Coordinación envió al señor Alcalde Municipal de Gamarra, Cesar, copia del Auto de inicio de trámite para que fuese exhibido en un lugar visible de la Alcaldía, conforme a lo previsto en el artículo 2.2.1.1.7.11 del decreto 1076 del 26 de mayo de 2015, (Decreto Único Reglamentario del Sector Ambiente y Desarrollo Sostenible).

Que por mandato del Artículo 96 de la ley 633 de 2000, “las autoridades ambientales cobrarán los servicios de evaluación y los servicios de seguimiento de la licencia ambiental, permisos, concesiones, autorizaciones y demás instrumentos de control y manejo ambiental establecidos en la ley y los reglamentos”.

Que mediante resolución No 0207 del 9 de mayo de 2022, parcialmente modificada por Acto Administrativo No 0238 del 23 de mayo del año en citas, se establecen directrices internas para las actividades de liquidación y cobro de los servicios de evaluación y/o seguimiento ambiental, en los procesos de solicitudes referentes al aprovechamiento de árboles aislados. En el artículo tercero de la resolución supradicha se preceptúa que para las actividades de liquidación y cobro del servicio de seguimiento ambiental, se deberán aplicar las disposiciones contenidas en la resolución No 0374 del 10 de agosto de 2021 o aquella que la modifique, sustituya, derogue o adicione.

En razón y mérito de lo expuesto,

RESUELVE

www.corpocesar.gov.co

Km 2 vía La Paz. Lote 1 U.I.C Casa e´ Campo. Frente a la feria ganadera

Valledupar-Cesar

Teléfonos +57- 5 5748960 018000915306

Fax: +57 -5 5737181

Continuación de Resolución No 021 de fecha 04 de junio de 2025 “Por medio de la cual se otorga autorización a el señor LUIS EDUARDO HERNANDEZ GONZALEZ Identificado con CC No. 13.360.904 expedida en Ocaña-Norte de Santander, para efectuar aprovechamiento forestal de árboles aislados fuera de la cobertura de bosque natural en terreno privado, en el predio denominado LT EL PALOMAR, ubicado en jurisdicción del Municipio de Gamarra - Cesar.”.

17

ARTICULO PRIMERO: Otorgar autorización para efectuar aprovechamiento forestal de árboles aislados fuera de la cobertura de bosque natural en terreno privado al señor **LUIS EDUARDO HERNANDEZ GONZALEZ** Identificado con CC No. 13.360.904 expedida en Ocaña-Norte de Santander actuando como arrendador de predio denominado **LT EL PALOMAR** ubicado en zona rural jurisdicción del municipio de Gamarra-Cesar. de propiedad de la señora **DELIA SOFIA AREVALO GANDUR** identificada con cedula de ciudadanía No 37.324.328 expedida en Ocaña-Norte de Santander. La autorización aquí otorgada comprende la intervención forestal de ciento once (111) árboles, de las especies Roble (*Tabebuia Rosea*).

ARTICULO SEGUNDO: La presente autorización se otorga por un término de doce (12) meses contados a partir de la ejecutoria de esta Resolución. En caso de requerirse prórroga esta deberá solicitarse antes del vencimiento del término de la autorización.

ARTÍCULO TERCERO: Imponer a el señor **LUIS EDUARDO HERNANDEZ GONZALEZ** Identificado con CC No. 13.360.904 expedida en Ocaña-Norte de Santander las siguientes obligaciones:

1. Cancelar la Tasa Compensatoria por Aprovechamiento Forestal que liquide Corpocesar, conforme a las prescripciones del decreto No 1390 del 2 de agosto de 2018 o la norma que lo sustituya, modifique, adicione o derogue.
2. Cancelar el salvoconducto o salvoconductos que se requieran para movilizar el producto del aprovechamiento forestal.
3. Cancelar el servicio de seguimiento ambiental que liquide Corpocesar. Tramitar ante las autoridades competentes, los permisos y autorizaciones que se requieran y que no sean de índole ambiental.
4. Adoptar las medidas de prevención necesarias para evitar daños sobre personas o bienes.
5. Conservar el predio con buena cobertura vegetal.
6. Comunicar el inicio y terminación de las actividades de intervención forestal autorizada mediante este acto administrativo, anexando un informe técnico donde se relacionen las actividades realizadas y soportadas con el respectivo registro fotográfico, certificaciones y constancias a que haya lugar.
7. Someterse a las actividades de control y seguimiento ambiental que en cualquier momento ordene este despacho.
8. Responder por los daños o perjuicios que llegue a ocasionar en desarrollo de su actividad.
9. Adelantar la actividad con personas idóneas, con herramientas apropiadas y en buen estado y efectuar la adecuada disposición final de desechos.
10. Planificar todas las medidas de seguridad vial a que haya lugar en el área de trabajo.
11. Plantar dentro de los seis meses siguientes a la ejecutoria de este proveído, doscientos veinte dos (222) árboles, de especies nativas, con una altura no inferior a 0,95 metros.
12. Las demás obligaciones que apliquen según informe técnico.

ARTÍCULO CUARTO: Los productos que se obtengan de la autorización aquí contenida podrán comercializarse.

ARTICULO QUINTO: El incumplimiento de cualquiera de las obligaciones señaladas en este acto administrativo o la pretermisión de normas ambientales originará las medidas preventivas o el régimen sancionatorio que la ley ambiental consagra.

**CORPORACIÓN AUTÓNOMA REGIONAL DEL CESAR
-CORPOCESAR-**

CÓDIGO: PCA-04-F-18
VERSIÓN: 3.0
FECHA: 22/09/2022

Continuación de Resolución No 021 de fecha 04 de junio de 2025 "Por medio de la cual se otorga autorización a el señor LUIS EDUARDO HERNANDEZ GONZALEZ Identificado con CC No. 13.360.904 expedida en Ocaña-Norte de Santander, para efectuar aprovechamiento forestal de árboles aislados fuera de la cobertura de bosque natural en terreno privado, en el predio denominado LT EL PALOMAR, ubicado en jurisdicción del Municipio de Gamarra - Cesar."

18

ARTICULO SEXTO: Comuníquese al señor alcalde del Municipio de Gamarra-Cesar y al señor Procurador Judicial II Ambiental y Agrario.

ARTICULO SEPTIMO: Publíquese en el Boletín Oficial de CORPOCESAR.

ARTICULO OCTAVO: Notifíquese al señor **LUIS EDUARDO HERNANDEZ GONZALEZ** Identificado con CC No. 13.360.904 expedida en Ocaña-Norte de Santander en el predio denominado **LT EL PALOMAR**, ubicada en jurisdicción del Municipio de Gamarra, Cesar.

ARTICULO NOVENO: Contra la presente decisión procede en vía gubernativa el recurso de reposición, el cual se interpondrá ante este despacho, por escrito que no requiere de presentación personal si quien lo presenta ha sido reconocido en la actuación (Igualmente, podrá presentarse por medios electrónicos), dentro de los diez (10) días siguientes a la notificación, conforme a las prescripciones de los artículos 76 y ss del Código de Procedimiento Administrativo y de lo Contencioso Administrativo.



Dada en Aguachica a los cuatro (04) días del mes de junio de 2025.

NOTIFÍQUESE, COMUNÍQUESE, PUBLIQUESE Y CÚMPLASE



MIGUEL ÁNGEL JEREZ PICÓN
OPERARIO CALIFICADO

COORDINADOR DEL GIT PARA LA GESTION EN LA SECCIONAL DE AGUACHICA

	Nombre Completo	Firma
Proyectó	DIANA CAROLINA CIRO MARIN/CONTRATISTA	
Revisó	MIGUEL ANGEL JEREZ/Coordinador GIT PARA LA GESTION EN LA SECCIONAL DE AGUACHICA	
Aprobó	MIGUEL ANGEL JEREZ/Coordinador GIT PARA LA GESTION EN LA SECCIONAL DE AGUACHICA	
Los arriba firmantes declaramos que hemos revisado el documento con sus respectivos soportes y lo encontramos ajustado a las normas y disposiciones legales vigentes y por lo tanto, bajo nuestra responsabilidad, lo presentamos para su firma.		

Expediente: CGSA – 023-2025